REPUBLIKA HRVATSKA

GRAD ZAGREB

OSNOVNA ŠKOLA

TRNSKO

GODIŠNJI PLAN I PROGRAM RADA

za školsku godinu

2025./2026.

Zagreb, 2025.

Na temelju članka 28. Zakona o odgoju i obrazovanju u osnovnoj i srednjoj školi („Narodne novine“ broj 87/08, 86/09, 92/10, 105/10, 90/11, 5/12, 16/12, 86/12, 126/12, 94/13, 152/14, 07/17, 68/18, 98/19, 64/20, 155/22, 155/23, 156/23), Školski odbor OŠ Trnsko, na prijedlog Učiteljskog vijeća donosi:

GODIŠNJI PLAN I PROGRAM RADA OSNOVNE ŠKOLE TRNSKO

za 2025./2026. školsku godinu

U Zagrebu, 7.10.2025.

KLASA: 011-03/25-03/02

URBROJ: 251-172/04-25-1

Predsjednica Školskog odbora: **Ravnatelj škole:**

Sanja Dam **Josip Petrović**

Sadržaj

1. OSNOVNI PODACI O ŠKOLI 5
2. PODACI O UVJETIMA RADA 7
2.1. Podaci o upisnom području 7
2.2. Unutrašnji školski prostori 7
2.3. Školski okoliš 11
2.4 Nastavna sredstva i pomagala 11
2.4.1.Knjižnični fond škole 12
2.5. Plan obnove i adaptacije 13
3. PODACI O IZVRŠITELJIMA POSLOVA I NJIHOVIM RADNIM ZADUŽENJIMA 14
3.1. Podaci o odgojno- obrazovnim djelatnicima 14
3.1.1. Podaci o učiteljima predmetne nastave 14
3.1.2. Podaci o učiteljima razredne nastave 15
3.1.3. Podaci o ravnatelju i stručnim suradnicima 16
3.1.4. Podaci o odgojno- obrazovnim radnicima- pripravnicima 17
3.2. Podaci o ostalim radnicima škole 18
3.3. Podaci o pomoćnicima u nastavi 19
3.4. Tjedna i godišnja zaduženja djelatnika škole 20
3.4.1. Tjedna i godišnja zaduženja učitelja razredne nastave 20
3.4.2. Tjedna i godišnja zaduženja učitelja predmetne nastave 21
4. PODACI O ORGANIZACIJI RADA 24
4.1. Organizacija smjena 24
4.1.1. Dežurstvo učitelja 25
4.1.2 Produženi boravak 27
4.2. Godišnji kalendar rada 32
4.3. Podaci o broju učenika i razrednih odjela 34
4.3.1. Primjereni oblik školovanja i učenici ponavljači po razredima 35
4.4. Aktivnosti u vrijeme učeničkih praznika 36
5. TJEDNI I GODIŠNJI BROJ NASTAVNIH SATI PO RAZREDIMA I OBLICIMA ODGOJNO-OBRAZOVNOG RADA 37
5.1. Tjedni i godišnji broj nastavnih sati za obvezne nastavne predmete po razredima 37
5.2. Tjedni i godišnji broj nastavnih sati za ostale oblike odgojno-obrazovnog rada 39
5.2.1. Tjedni i godišnji broj nastavnih sati izborne nastave 39
5.2.2. Tjedni i godišnji broj nastavnih sati dopunske i dodatne nastave, izvannastavnih aktivnosti i satova razrednika 41
5.3. Obuka plivanja 46
6. PLANOVI RADA RAVNATELJA, ODGOJNO - OBRAZOVNIH I OSTALIH RADNIKA 47
6.1. Plan rada ravnatelja 47

6.2. Plan stručnog suradnika – pedagoga 51
6.3. Plan rada stručnog suradnika- defektologa 55
6.4. Plan rada stručnog suradnika - psihologa 58
6.5. Plan rada stručnog suradnika - školske knjižničarke 64
6.6. Plan rada tajnice škole 68
6.7. Plan rada računovodstva 70
6.8. Plan rada računovodstvenog referenta 71
7. PLANOVI RADA ŠKOLSKOG ODBORA I STRUČNIH TIJELA, VIJEĆA RODITELJA I VIJEĆA UČENIKA 72
7.1. Plan rada Školskog odbora 72
7.2. Plan rada Učiteljskog vijeća 73
7.3. Plan rada razrednog vijeća 73
7.4. Plan rada Vijeća roditelja.....74
7.5. Plan rada Vijeća učenika 75
7.6. Plan rada razrednika 76
8. PLAN STRUČNOG OSPOSOBLJAVANJA I USAVRŠAVANJA 77
8.1. Stručno usavršavanje u školi 77
8.1.1. Stručna vijeća 77
8.1.2. Stručno usavršavanje na Učiteljskom vijeću 78
8.1.3. Stručna usavršavanja izvan škole 78
9. PODACI O OSTALIM AKTIVNOSTIMA U FUNKCIJI ODGOJNO- OBRAZOVNOG RADA I POSLOVANJA ŠKOLSKE USTANOVE 79
9.1. Plan kulturne i javne djelatnosti.....79
9.2. Program specifičnih i preventivnih mjera zdravstvene zaštite učenika 82
9.3. Školski preventivni program 84
9.3.1. Antikorupcijski program škole..... 100
9.4. Plan samovrednovanja 101
9.5. Školski razvojni plan 102
10. PLAN NABAVE I OPREMANJA..... 103
11. PRILOZI 104

1. OSNOVNI PODACI O ŠKOLI

Naziv škole:	OSNOVNA ŠKOLA TRNSKO
Adresa škole:	ZAGREB, TRNSKO 25
Županija:	GRAD ZAGREB
Telefonski broj:	01/ 6520 737
Internetska pošta:	ured@os-trnsko-zg.skole.hr
Internetska adresa:	http://os-trnsko-zg.skole.hr
Šifra škole:	21-114-089
Matični broj škole:	032157709
OIB:	29065880963
Upis u sudski registar (broj i datum):	1-1271, 09.12.1965.
Škola vježbaonica:	1. Učiteljskog fakulteta za glazbenu kulturu 2. Učiteljskog fakulteta Postdiplomskog specijalističkog studija dramske pedagogije 3. Filozofskog fakulteta Odsjek za pedagogiju, Odsjek za psihologiju i Odsjek za germanistiku 4. Prirodoslovno-matematičkog fakulteta za matematiku i informatiku 5. Edukacijsko-rehabilitacijski fakultet
Stručni ispiti – Ispitno povjerenstvo:	AZOO - Matematika
Ravnatelj škole:	Josip Petrović
Voditelji smjene:	Kristina Mlinarić Činčurak i Jasna Prnjavorac
Voditelj područne škole:	-
Broj učenika:	580
Broj učenika u razrednoj nastavi:	300
Broj učenika u predmetnoj nastavi:	280
Broj učenika s teškoćama u razvoju:	64
Broj učenika u produženom boravku:	193
Broj učenika putnika:	21
Ukupan broj razrednih odjela:	28
Broj razrednih odjela u matičnoj školi:	-
Broj razrednih odjela u područnoj školi:	-
Broj razrednih odjela RN-a:	14
Broj razrednih odjela PN-a:	14

Broj smjena:	2
Početak i završetak svake smjene:	7:30 - 13:30 i 13:35 - 18:45
Broj radnika:	
Broj učitelja predmetne nastave:	32
Broj učitelja razredne nastave:	14
Broj učitelja u produženom boravku:	8
Broj stručnih suradnika:	4
Broj ostalih radnika:	
Broj nestručnih učitelja:	-
Broj pripravnika:	2
Broj mentora, savjetnika i izvrsnih savjetnika:	17
Broj voditelja ŽSV-a:	2
Broj računala u školi:	90
Broj specijaliziranih učionica:	4
Broj općih učionica:	18
Broj športskih dvorana:	-
Broj športskih igrališta:	1
Školska knjižnica:	1
Školska kuhinja:	1

2. PODACI O UVJETIMA RADA

2.1. Podaci o upisnom području

Upisno područje škole obuhvaća učenike naselja Trnsko i Trokut.
Naselje Trokut je je omeđeno sa svih strana željezničkom prugom.
Škola se nalazi u sredini naselja Trnsko sa izrazitim socijalnim i prometnim problemima i mnoštvom razorenih obitelji.
Učenici iz naselja Trokuti imaju pješački pothodnik. Prilazni putovi školi su obilježeni vertikalnom i horizontalnom signalizacijom kako bi vozači bili upozoreni da je u blizini škola.
Opasno križanje pred školom uređeno je novim kružnim tokom. U pripremi je nova regulacija pružnog prijelaza.
Ispred škole je parkiralište, te malo i veliko dječje igralište.

2.2. Unutrašnji školski prostori

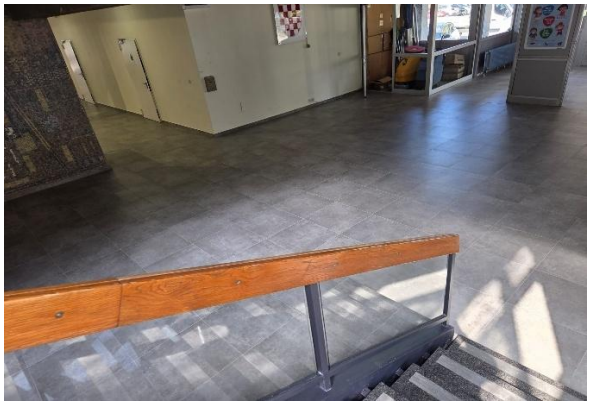

Osnovna škola Trnsko je osnovana 1963. godine, a školska zgrada je otvorena u veljači 1964. godine. Potrebna je velika obnova školske zgrade.

Gradski ured za obrazovanje sport i mlade obnovio je na prijedlog Građevinskog fakulteta prizemlje škole. Napravljena je i rekonstrukcija stubišta. Obnovljena je pozornica i prostor oko nje. Obnovljena je prostorija knjižnice.

Unutarnji istočni atrij je u planu uređenja. Poslani su zahtjevi za izmjenom dotrajale stolarije. Kontinuirani se obnavljaju parketi i zidovi.

Škola priprema dokumentaciju Regionalnoj energetskoj agenciji Sjeverozapadne

Hrvatske (REGEA) za pripremu energetske obnove. Gradski ured za obnovu, izgradnju, prostorno uređenje, graditeljstvo i komunalne poslove kroz Sektor za energetsku obnovu zgrada javnog sektora, obnovu kulturnih dobara i višestambenih zgrada, vodi prostupak pripreme projekta i realizaciju energetske obnove školske zgrade.

Škola je provela proces uređenja zemljišno knjižnog stanja zgrade u dala je suglasnost za uknjižbu nekretnine u korist Grada Zagreba. Gradonačelnik i ravnatelj su potpisali dokument primopredaje zgrade osnovne škole Trnsko Gradu Zagrebu za namjenu odgoja i obrazovanja.

U školi su kompletno uređeni podovi uz učionice i uređena je kompletno nova kuhinja i blagovaonica po HACCAP standardu.

Većina instalacija u školi je dotrajala. Gradski ured je financirao izmjenu električnih instalacija u svim učionicama. Potrebno je izmijeniti još instalacije na hodnicima. U informatičkoj učionici je izmijenjen glavni vod zbog povećanog broja računala u učionici.
Dio prozora je potrebno izmijeniti. Veliki dio stolarije je izmijenjen aluminijskom stolarijom prema određenim standardima. Na prozorima nema zaštite od sunca, a zbog slabe toplinske izolacije zgrade rad je u školi malo otežan zbog velikih vrućina u lipnju. Prema energetskom certifikatu jedan od prijedloga mjera je i izmjena kompletne postojeće stolarije. Gradski ured je financirao izmjenu većine vanjskih prozora na školi. Potrebno je izmijeniti i stolariju na atrijima i hodnicima. Potrebno je sanirati nadstrešnicu na ulazu.
U učionice 6 na katu i malu informatičku učionicu postavljene su 2 pametne ploče. Od sredstava iz EU projekta kupljeno je 8 IMO kocki koje spojene na pametnu ploču pomažu u analognom i digitalnom poučavanju.
U učionici 5 na katu i kabinetu kemije postavljeni su pametni monitori sredstvima financiranim iz projekta eŠkole.
Imamo 9 klimatiziranih učionica, blagovaonicu, knjižnicu i prostor ispred pozornice. Uredski prostori i zbornica su pod klimom.
U hodniku na katu škole postavljeni su ormarići za sve učenika 5.-8. razred. Ormarići su smješteni u pregradne zidove.
Mala informatička učionica ima pametnu ploču i 26 računala dobivenih donacijama za izbornu nastavu Informatika za razrednu nastavu.
Sredstvima iz projekta eŠkole donirani su nam 22 laptopa za rad s učenicima.
Zbog uvođenja informatike kao obveznog predmeta u 5. i 6. razredima informatička učionica je potpuno preuređena. Dodano je 10 novih računala i 6 novih stolova.
U kabinetu kemije su izmijenjene ploče koje nisu bile mijenjane od gradnje škole. Kabinet hrvatskog jezika i učionica 1 prizemlje su također dobili nove ploče.
Učionica 1 kat i 3kat smo opremili zvučnicima na zidu i klimom.
Učitelji STEM područja su dobili prijenosna računala (26 komada). Svi učenici su temeljem kurikularne reforme dobili tablete. Škola je nabavila ormar za punjenje tableta. Tableti stvaraju sada problem jer se jako kvare i već su za otpis.

Škola je u potpunosti ušla u projekt **eŠkole.** Nakon izrade arhitektonskog i tehničkog rješenja implementirana je nova wifi mreža.

U svim učionicama je instalirano stolno računalo i Internet, kao i projektor. U učionice 1., 3., 5. i 6. su ugrađeni visokotonski zvučnici. U sve učionice je potrebno postaviti zvučnike.

Kotlovnica je potpuno očišćena i funkcionalno osposobljena. Na parkingu je postavljena rampa i ocrtana parkirna mjesta.

Vanjsko igralište je kompletno ocrtano i prefarbano. Vijeće gradske četvrti je odobrilo postavljanje reflektora i tribina. Škola uredno oprema golove i koševe.

U školi je ukupno 17 klasičnih učionica, 5 specijalizirane s pametnom pločom i pet kabineta: za kemiju i fiziku, biologiju i prirodu, likovnu i tehničku kulturu, glazbenu kulturu te dva kabineta za informatiku.

U svim učionicama koje koriste učenici nižih razreda postavljeni su ormarići za učenike. Učenici u njima mogu ostavljati svoje knjige i pribor te na taj način olakšati svoje školske torbe. Učenici 5.-8. razred imaju ormariće na hodnicima financirane iz sredstava škole.

Na ulazu u školu i po hodnicima škole postavljene su nove video kamere, a ulaz u školu moguć je nakon provjere portafonom. Na ulazu u školu dežura tehničko osoblje.

U sanitarne čvorove Istok instalirani su bojleri za toplu vodu za učenike i djelatnike škole.

Prostor bivšeg stana domara, koji se sastoji od tri manje prostorije, koristi Glazbena škola, Područni odjel Blagoja Berse. Zbog velikog broja učenika, Glazbena škola koristi i druge prostore škole u večernjim satima: učionice i pozornicu.

Kuhinja i blagovaonica su stoga kompletno obnovljene.

Statika zgrade je dobra, pojedina puknuća na zidovima su sanirana.

Školska kuhinja priprema doručak, ručak i užinu za sve učenike. Obroci se poslužuju u blagovaonici i na holu ispred blagovaonice.

Škola nema svoju sportsku dvoranu već za potrebe nastave i dijela slobodnih aktivnosti učenika unajmljuje Školsko-športsku dvoranu Pepsi Božić koja se nalazi u neposrednoj blizini.

Budući da dvorana određuje termine korištenja zbog prisutnosti velikog broja sportskih klubova u njoj, vrlo je teško uskladiti raspored sati i povrh toga se pridržavati pedagoških kriterija.

Najam dvorane za potrebe nastave i ostalih sportskih aktivnosti financira Grad Zagreb.

Školska knjižnica je opremljena računalima spojenim na Internet te pisačem i velikim plazma televizorom, a knjižni je fond dopunjen znatnom količinom novih naslova.

Učionice i zbornica za učitelje predmetne nastave nalaze se na prvom katu. Učionice za učitelje razredne nastave nalaze se u prizemlju te učionice 7., 8., 9. i 10. na katu. Pojedine učionice su uređene kao kabineti. U kabinetima se nalaze nastavna sredstva i pomagala za određeni predmet.

Učenici mijenjanju učionice. Održava se kabinetska nastava u kabinetima kemije i fizike, i informatike, likovne i tehničke kulture te glazbene kulture.

NAZIV PROSTORA (klasična učionica, kabinet, knjižnica, dvorana)	Učionice		Kabineti		Oznaka stanja opremljenosti	
	Broj	Veličina u m²	Broj	Veličina u m²	Opća opremljenost	Didaktička opremljenost
RAZREDNA NASTAVA						
1. razred	4	66			2	3
2. razred	4	66			2	3
3. razred	3	66			2	3
4. razred	2	66			2	3
PREDMETNA NASTAVA						
5. razred	4	66			3	2
6. razred	4	66			2	2
7. razred	3	66			2	2
8. razred	3	66			2	2
Kabinet kemije i fizike			1	77	2	3
Kabinet Likovne kulture			1	77	2	2
Informatika			2	154	3	3
Glazbene kulture			1	66	2	3
OSTALO						
Dvorana za TZK						
Produženi boravak						
Knjižnica			1	65	3	3
Dvorana za priredbe						
Zbornica			1	65	2	3
PODRUČNA ŠKOLA						
U K U P N O:	18	1188	6	438	2	3

2.3. Školski okoliš

Naziv površine	Veličina u m^2	Ocjena stanja
1. Sportsko igralište	3566	3
2. Zelene površine – ispred škole	120	2
3. Dječje igralište	240	2
4. Školski atriji	220	2
U K U P N O	3906	2

Oznaka stanja opremljenosti do 50%..1, od 51-70%..2, od 71-100%..3

2.4 Nastavna sredstva i pomagala

NASTAVNA SREDSTVA I POMAGALA	BROJ	STANJE	STANDARD
AUDIOOPREMA:			
televizor	1	1	1
DVD	1	1	1
radio	3	3	3
HIFI-linija	7	3	3
VHS	0	3	1
VIDEO- I FOTOOPREMA:			
Foto-aparat	1	1	6
kamera	1	2	3
stativ	2	2	2
INFORMATIČKA OPREMA:			
Prijenosno računalo	36	3	25
Stolno računalo-knjižnica	2	3	3
Stolno računalo-inf.uč.	41	3	40
Stolno računalo-učionice	20	3	18
Stolno računalo-uredi	5	3	6
Stolno računalo-studio	2	3	2
Pisači	12	3	12
3D PRINTER	2	3	0

Skeneri	3	3	2
projektori	22	3	25
grafoskopi	2	2	4
OSTALA OPREMA:			
Mix pult	2	3	1
Razglas	1	3	1
Prijenosni zvučnik	1	2	2
Video nadzor	1	2	2
Klavir	2	3	2
Klavijatura	3	2	5
Pametna ploča	5	3	6
Pametni monitor	2	1	3
Meteorološka stanica	1	1	3
Fotokopirni aparat	3	3	2

Oznaka stanja opremljenosti do 50% 1, od 51-70% 2, od 71-100% 3

2.4.1.Knjižnični fond škole

KNJIŽNIČNI FOND	BROJ PRIMJERAKA	STANJE	STANDARD
Lektirni naslovi (1.- 8. razred)	3561	2	7056
Ostali učenički fond	2836		
Stručna literatura za učitelje i stručne suradnike	1343	3	684
Ostalo (AV, elektronička građa, didaktičke igre)	123	3	135
UKUPNI KNJIŽNIČNI FOND	7863	3	

Oznaka stanja opremljenosti do 50%..1, od 51-70%..2, od 71-100%..3

2.5. Plan obnove i adaptacije

Što se preuređuje ili obnavlja	Veličina u m^2	Za koju namjenu
Prozori na hodnicima	10 kom	Sigurnost učenika Energetska učinkovitost
Parket u učionicama	132	Zdravstveni standard
Rasvjetna tijela i instalacije u zbornici i uredskim prostorijama	20 kom	Zaštita na radu Energetska učinkovitost
Atrij zapad	180	Nastava na otvorenom Eko aktivnosti
Porta	5	Sigurnost i zaštita
Stepeništa na ulazu	50	Sigurnost učenika Zaštita na radu
Pročelje škole i hodnici	200	Vizualni izgled
Vrata od dvorane	1 kom	Sigurnost i zaštita
Sustav za razglas	1 kom	Sigurnost i zaštita Nastava
Videonadzor – kamere	2 kom	Sigurnost i zaštita
Namještaj		Osiguranje sigurnosnih uvjeta

3. PODACI O IZVRŠITELJIMA POSLOVA I NJIHOVIM RADNIM ZADUŽENJIMA

3.1. Podaci o odgojno- obrazovnim djelatnicima

3.1.1. Podaci o učiteljima predmetne nastave

Br.	IME I PREZIME	god. rođ.	zvanje	stupanj šk. spreme	napredovanje	godine staža
1.	BEGOVIĆ ELMEDINA		prof. islam. vjeronauka			
2.	CINDRIĆ MARIO		mag. kineziologije			
3.	KARAN DORIS		dipl. inženjer biologije			
4.	FERARA SILVIJA		prof. glazbene kulture		savjetnik	
5.	FIJAN MARKO		mag. educ. engl. jezika i književnosti i mag. educ. povijesti			
6.	FISTONIĆ MARINA		prof. hrvatskoga jezika			
7.	GAŠPERT JUNEK INES		prof. engl.j. i njem.j.		savjetnik	
8.	HARAMINA DARIJA		sveučilišni mag. edukacije hrv. jezika i književnosti			
9.	HRELJA PETRA		mag. prim. educ.			
10.	KATALENAC IVANA		prof. mat. i informatike		izvrstan savjetnik	
11.	KOVAČEVIĆ ŽIVIČNJAK ZRINKA		mag. edukacije hrvatskog jezika i književnosti			
12.	KOVAČEVIĆ ĐUKEZ MARELA		akademski kipar			
13.	KOVAČEVIĆ MARIJA		prof. geografije			
14.	KRŠINIĆ DOBOVIČNIK ANA		dipl. teolog			
15.	LOPAR MARIJA		dipl. kateheta			
16.	MARKOVIĆ KRISTINA		prof. matematike		savjetnik	
17.	MARTINEC BARBARA		mag. educ. hrv. jezika			
18.	MATOŠEVIĆ KUTIL IVANA		mag. prim. educ. sa informatikom			
19.	MLINARIĆ ČINČURAK KRISTINA		prof. fizike i kemije			
20.	MUDROVČIĆ LOVORKA		dipl. uč. RN i eng. j.			
21.	NOVOTNI HANA		mag. edukacije njemačkog jezika i književnosti			
22.	PAVLEK IRENA		dipl. ing. prometa			
23.	PETRUŠIĆ ANAMARIJA		mag.edu. matematike i informatike			
24.	PREMEC ČIĆ SMILJKA		prof. povijesti			
25.	PRNJAVORAC JASNA		prof. bio i kem.			
26.	PRSKALO ELEONORA		mag. edukacije matematike			
27.	REDER NIKOLINA		prof. engl. jezika		savjetnik	
28.	TRBUŠIĆ MARTINA		sveučilišni prvostupnik matematike			
29.	SOVULJ PAVEL		mag. kineziologije			
30.	ŠPLAJT LUKA		prof. pov. i geografije			
31.	UDOVIČIĆ IVANA		mag.religiozne pedagogije i katehetike			
32.	VIDANOVIĆ LJUBINKO		prof. PTK		mentor	

3.1.2. Podaci o učiteljima razredne nastave

BR.	IME I PREZIME	god. rođ.	zvanje	stupanj šk. spreme	napredovanje	godine staža
1.	ANIĆ MARIJA		dipl. uč. RN			
2.	BALOG MIRELA		mag. prim. educ.			
3.	BRANILOVIĆ RENATA		dipl. uč. RN s eng.j.			
4.	BUNTAK DOROTEA		dipl. uč. RN s eng.j univ. spec. art		savjetnik	
5.	CEROVAC MARINELA		nast. RN			
6.	DAM SANJA		mag. prim. educ.		izvrstan savjetnik	
7.	ANIĆ MARIJA		dipl. uč. RN			
8.	DONATOV SUZANA *(SARA ŽIVKO)*		nast. RN		savjetnik	
9.	ĐEREK IRENA		mag.prim.educ.			
10.	FABIJANIĆ SANJA		nast.RN		mentor	
11.	GARIĆ ANA		mag. prim. educ.			
12.	GRGOKOVIĆ PATRICIJA		mag. prim. educ.			
13.	KOKOTOVIĆ MILICA		nast.RN		mentor	
14.	LEGIN ANA *(FRANCESCA GONČIN)*		mag. prim. educ.			
15.	MEĐIMOREC IVA		dipl.uč.RN			
16.	MIKULIĆ SNJEŽANA		nast.RN			
17.	NASTAV JELENA		dipl. uč. RN s eng.j.			
18.	PERHAT BAREŠIĆ SANDRA		mag. prim. educ.			
19.	ŠIMIČIĆ ŠTEFICA		nast. RN		savjetnik	
20.	VIDAKOVIĆ ALEKSANDRA		dipl. uč. RN s hrv. j.		mentor	
21.	VUKOVIĆ KAROLINA		dipl.uč.RN			
22.	ZUBOVIĆ MARIJA		dipl. uč. RN			

3.1.3. Podaci o ravnatelju i stručnim suradnicima

Redni broj	Ime i prezime	Godina rođenja	Zvanje	Stupanj stručne spreme	Radno mjesto	Radno vrijeme (*pauza nakon 3 sata rada*)	napredovanje	Godine staža
1.	JOSIP PETROVIĆ		Diplomirani teolog		ravnatelj	PON, SRI, PET 8:30 – 16:30 UTO, ČET 10:00 - 18:00	mentor	
2.	BILJANA MANIN		Diplomirani pedagog		pedagog	PON, SRI 12 - 18 UTO, ČET 8 -14 PETAK: PARNI	izvrstan savjetnik	
3.	ALEMKA GUŠTIN		profesor defektolog		defektolog	PON, SRI 8 - 14 UTO, ČET 12 - 18 PETAK: NEPARNI	savjetnik	
4.	MAŠA MATUŠKO RUŽOJČIĆ		magistra psihologije		psiholog	PON, SRI 12 - 18 UTO, ČET 8 -14 PETAK: PARNI		
5.	SVJETLANA DEVČIĆ		diplomirani bibliotekar		knjižničar	PON, SRI, PET 8 - 14 UTO, ČET 12 - 18	savjetnik	

3.1.4. Podaci o odgojno- obrazovnim radnicima- pripravnicima

BROJ	IME I PREZIME	GODINA ROĐENJA	ZVANJE	RADNO MJESTO	POČETAK PRIPRAVNIČKOG STAŽA	IME I PREZIME MENTORA
1.	Francesca Gončin		primarnog obrazovanja	učitelj razredne nastave	11.9.2025.	Mirela Balog
2.	Darija Haramina		sveučilišna magistra edukacije hrvatskog jezika i književnosti	učitelj hrvatskog jezika	12.5.2025.	Barbara Martinec
3.	Nikolina Jozić		mag. pedagogije	stručni suradnik pedagog OŠ Lovre pl. Matačića	12.9.2024.	Biljana Manin
4.	Marta Štriga		sveučilišna magistra edukacije matematike	učitelj matematike OŠ Antuna Mihanovića	12.9.2024.	Ivana Katalenac
5.	Ljiljana Spajić		prvostupnik matematike i fizike	učitelj matematike Prva katolička osnovna škola u Gradu Zagrebu	27.11.2024.	Ivana Katalenac
6.	Ivona Čuturić		sveučilišna magistra edukacije informatike	učitelj informatike OŠ Odra	8.1.2020.	Ivana Katalenac

3.2. Podaci o ostalim radnicima škole

BR	IME I PREZIME	GOD. ROĐ.	ZVANJE	STUPANJ STRUČNE SPREME	RADNO MJESTO	GODINE STAŽA
1.	MAJA BOLFEK		struc. spec. admin.publ.		tajnica	
2.	JOSIPA VIDAKOVIĆ		dipl. ekonomost		voditelj računovodstva	
3.	BLAŽENKA DRENŠKI		prehrambeni tehničar		računovodstveni referent	
4.	GORDANA SEFERAGIĆ		radnica		spremačica	
5.	NELA IVANOVIĆ		radnica		spremačica	
6.	MARIJANA GRGIĆ		radnica		spremačica	
7.	BRANKICA BANDALO		frizerka		spremačica	
8.	DANIJELA TADIĆ		Hoteljersko-turistički tehničar		spremačica	
9.	DAVORKA OBROVAC		radnica		spremačica	
10.	ŽELJKA KRMPOTIĆ		kuharica		kuharica	
11.	MAGDALENA PALAJIĆ		kuharica		kuharica	
12.	SVJETLANA ŠIMIĆ		geodet.tehničar		pom.rad. u kuhinji	
13.	LJUBICA ĐAKOVIĆ BARIĆ		kuharica		Kuharica	
14.	MAJSTOROVIĆ KSENIJA		komercijalist		operativni djelatnik za sigurnost i civilnu zaštitu	
15.	DAMIR BANAS		mehaničar		domar	
16.	SINIŠA VUKOVIĆ		elektrotehničar		domar	

3.3. Podaci o pomoćnicima u nastavi

BROJ	IME I PREZIME	GODINA ROĐENJA	ZVANJE	STUPANJ STRUČNE SPREME	RADNO MJESTO	GODINE STAŽA
1.	Marta Crnković		Agroturistički tehničar		pomoćnik u nastavi	
2.	Tatjana Karamazov		Socijalna radnica		pomoćnik u nastavi	
3.	Andrea Šamec		radnica		pomoćnik u nastavi	
4.	Barbara Barišić		maturant gimnazije		pomoćnik u nastavi	
5.	Gordana Vrbančić		odjevni tehničar		pomoćnik u nastavi	
6.	Martina Plavčić		krojač		pomoćnik u nastavi	
7.	Katarina Jakobljević Relja		ekonomist		pomoćnik u nastavi	
8.	Lidija Vesna Lončarić		dipl.inženjer		pomoćnik u nastavi	

3.4. Tjedna i godišnja zaduženja djelatnika škole

3.4.1. Tjedna i godišnja zaduženja učitelja razredne nastave

Ime i prezime učitelja	Razred	Redovna nastava	Rad razrednika	Dopunska nastava	Dodatna nastava	INA	Rad u PB	KU	Ukupno neposredni rad	Ostali poslovi	UKUPNO	
								Pravilnik			Tjedno	Godišnje
KAROLINA VUKOVIĆ	1.A	16	2	1		1		1	21	19	40	1768
RENATA BRANILOVIĆ	1.B	16	2	1	1	1			21	19	40	1768
MARIJA ANIĆ	1.C	16	2	1	1	1			21	19	40	1768
JELENA NASTAV	1.D	16	2	1	1	1			21	19	40	1768
SANJA DAM	2.A	16	2			1		1+1	21	19	40	1768
SANDRA PERHAT BAREŠIĆ	2.B	16	2	1	1	1			21	19	40	1768
IVA MEĐIMOREC	2.C	16	2	1	1	1			21	19	40	1768
PATRICIJA GRGOKOVIĆ	2.D	16	2	1	1	1			21	19	40	1768
ALEKSANDRA VIDAKOVIĆ	3.A	16	2	1	1	1			21	19	40	1768
ANA LEGIN	3.B	16	2	1	1	1			21	19	40	1768
SUZANA DONATOV	3.C	16	2	1	1	1			21	19	40	1768
ŠTEFICA ŠIMIČIĆ	4.A	15	2	1	1	1			21	19	40	1768
SNJEŽANA MIKULIĆ	4.B	15	2	1	1	1			21	19	40	1768
DOROTEA BUNTAK	4.C	15	2	1	1	1			21	19	40	1768
MARIJA ZUBOVIĆ	PB						25		25	15	40	1768
IRENA ĐEREK	PB						25		25	15	40	1768
MARINELA CEROVAC	PB						25		25	15	40	1768
MILA KOKOTOVIĆ	PB						25		25	15	40	1768
SANJA FABIJANIĆ	PB						25		25	15	40	1768
ANA MEHIĆ	PB						25		25	15	40	1768
MIRELA BALOG	PB						25		25	15	40	1768
ANA GARIĆ	PB						25		25	15	40	1768

3.4.2. Tjedna i godišnja zaduženja učitelja predmetne nastave

Ime i prezime učitelja	Predmet koji predaje	Razrednik	Predaje u razredima					Redovna nastava	Izborna nastava	Dop.	Dod.	INA	Ukupno nepo. rad	Posebni poslovi	Ostali poslovi čl. 53. KU	UKUPNO	
			1.-4.	5.	6.	7.	8.									**Tjedno**	**Godišnje**
MARINA FISTONIĆ	HJ					8		8		1	1	1	11			20	884
BARBARA MARTINEC	HJ	2			5		12	17		1	1	1	22			40	1768
ZRINKA KOVAČEVIĆ ŽIVIČNJAK	HJ			10	10			20		2		1	23			40	1768
DARIJA HARAMINA	HJ	2		10	5	4		19		2			23			40	1768
MARELA KOVAČEVIĆ ĐUKEZ	LK	2		4	4	3	3	14			2	2	20	2		40	1768
SILVIJA FERARA	GK		4	4	4	3	3	18				2	18	2		40	1768
HANA NOVOTNI	NJJ	2	6			6	6		18		1	2	23			40	1768
NIKOLINA REDER	NJ,EJ			15	6			9	12	1		1	23			40	1768
INES GAŠPERT JUNEK	NJ,EJ	2	6	2		9		15	2	1	1	1	22	1		40	1768
MARKO FIJAN	EJ	2	3	3			3	9				1	12			20	884
LOVORKA MUDROVČIĆ	EJ		2.-4. RAZRED ENGLESKI					20				3	23			40	1768
PETRA HRELJA	EJ	2			12		6	18		2		1	1768			40	1768

KRISTINA MARKOVIĆ	M	2				16		16		1	1		23	3		40	1768
ANAMARIJA PETRUŠIĆ	M		6				12	12	6	1	1	2	22			40	1768
IVANA KATALENAC	M, Inf.	2			20			20		1	1		24		2	40	1768
ELEONORA PRSKALO	M					8				1	1		10			20	884
MARTINA TRBUŠIĆ	M				4	4		8		1	1		10			20	884
IRENA PAVLEK	TK	2		4	4	3	3	14			1	2	19	1	2	40	1768
KRISTINA MLINARIĆ ČINČURAK	F, K					10	8	18		2	2		22		2	40	1768
JASNA PRNJAVORAC	B, K					8	10	18		2	1	1	22	1	1	40	1768
DORIS KARAN	Pri, B	2		6	8			14		2		2	20	2	2	40	1768
SMILJKA PREMEC ČIĆ	P			4	8	4	6	22			1	1	24			40	1768
LUKA ŠPLAJT	Geo, P	2		10		6	6	22			2		26			40	1768
MARIJA KOVAČEVIĆ	Geo	2			8	2		10					12			20	884
LJUBINKO VIDANOVIĆ	INF			8	6	6		8	12		1		21	1	2	40	1768
IVANA MATOŠEVIĆ KUTIL	INF		1.-3. razredi						22			1	23	1		40	1768
MARIO CINDRIĆ	TZK	2			8		6	14			2	2	20		3+3	40	1768

PAVEL SOVULJ	TZK			8		6		14			2		16		2	30	1064
ANA KRŠINIĆ DOBOVIČNIK	VJ		4.-6. razredi						12			2	14	2		31	1099
MARIJA LOPA	VJ		8	6			6		20		2	2	24			40	1768
IVANA UDOVIČIĆ	VJ		14			6			20		2	2	24			40	1768
ELMEDINA BEGOVIĆ	VJ		2													3	105

4. PODACI O ORGANIZACIJI RADA

4.1. Organizacija smjena

1. smjena – od 7:30 do 13:30 sati
2. smjena – od 13:35 do 18:45 sati

RASPORED ZVONA

JUTRO	POSLIJE PODNE
0. 7:30 – 8:15	**0./6. 12:45 – 13:30**
1. 8:20 – 9:05	**1./7. 13:35 – 14:20**
2. 9:15 – 10:00	**2./8. 14:30 – 15:15**
3. 10:15 – 11:00	**3./9. 15:30 – 16:15**
4. 11:05 – 11:50	**4./10. 16:20 – 17:05**
5. 11:55 – 12:40	**5./11. 17:10 – 17:55**
6. 12:45 – 13:30	**6./12. 18:00 – 18:45**

Turnusi A i B mijenjaju smjene, a odjeli produženoga boravka nastavu uvijek imaju u jutarnjoj smjeni, a program produženoga boravka u poslijepodnevnoj smjeni.

Smjena A	Smjena B	Odjeli produženoga boravka
1.a, b, c, d	4.a	1.a, b, c, d
2.a, b, c, d	6.a, b, c, d	2.a, b, c, d
3.a, b, c	8.a, b, c	3.a, b, c
4. b, c		
5.a, b, c, d		
7.a, b, c		

4.1.1. Dežurstvo učitelja

Razredna nastava

Učitelji razredne nastave dežurat će u svom razrednom odjelu na način da dolaze po učenike na ulaz u školu prije početka nastave, borave s učenicima tijekom odmora, tijekom užine u blagovaonici i na završetku nastave otprate ih do izlaza iz škole.

Predmetna nastava

DEŽURSTVA UČITELJA **PARNI POPODNE TJEDAN – PP – A TJEDAN** 2025./2026. OŠ Trnsko

		PONEDJELJAK	UTORAK	SRIJEDA	ČETVRTAK	PETAK
UJUTRO	GLAVNI DEŽURNI	VIDANOVIĆ	UDOVIČIĆ	GAŠPERT JUNEK	REDER	ŠPLAJT
	HODNIK – STEPENICE (BLAGOVAONA)	PAVLEK	ŠPLAJT	MLINARIĆ ČINČURAK	PRNJAVORAC	VIDANOVIĆ
	HODNIK – ISTOK I JUG	FERARA	PRSKALO	KOVAČEVIĆ ŽIVIČNJAK	HARAMINA	GAŠPERT JUNEK
	HODNIK - JUG (BLAGOVAONA)	GAŠPERT JUNEK	LOPAR	FERARA	ŠPLAJT	PAVLEK
	HODNIK –SJEVER-ZAPAD	MARKOVIĆ	PRNJAVORAC	MARKOVIĆ	UDOVIČIĆ	PRSKALO
	BLAGOVAONA (ATRIJ)	HARAMINA	REDER	UDOVIČIĆ	KOVAČEVIĆ ĐUKEZ	LOPAR
	ZAMJENA	*MLINARIĆ ČINČURAK*	*MARKOVIĆ*	*MUDROVČIĆ*	*FISTONIĆ*	*REDER*
POPODNE	GLAVNI DEŽURNI	PRNJAVORAC	PAVLEK	PRNJAVORAC	KATALENAC	HRELJA
	HODNIK – STEPENICE (BLAGOVAONA)	KOVAČEVIĆ ĐUKEZ	TRBUŠIĆ	MARTINEC	KOVAČEVIĆ ŽIVIČNJAK	MARTINEC
	HODNIK – ISTOK I JUG	HRELJA	KRŠINIĆ	HRELJA	NOVOTNI / MARTINEC	PETRUŠĆ/K. ĐUKEZ
	HODNIK - JUG (BLAGOVAONA)	PETRUŠIĆ	KATALENAC	PETRUŠIĆ	PREMEC	KOVAČEVIĆ
	HODNIK –SJEVER-ZAPAD	KATALENAC	PETRUŠIĆ / MARTINEC	FIJAN	MLINARIĆ ČINČURAK	KOVAČEVIĆ ŽIVIČNJAK
	BLAGOVAONA (ATRIJ)	MARTINEC	MLINARIĆ ČINČURAK	PREMEC	KRŠINIĆ	HARAMINA
	ZAMJENA	*ŠPLAJT*	*PREMEC*	*KRŠINIĆ*	*KOVAČEVIĆ*	*KARAN*

DEŽURSTVA UČITELJA **PARNI UJUTRO TJEDAN – PU – B TJEDAN** 2025./2026. OŠ Trnsko

		PONEDJELJAK	UTORAK	SRIJEDA	ČETVRTAK	PETAK
UJUTRO	GLAVNI DEŽURNI	**HRELJA**	**PAVLEK**	**KATALENAC**	**PETRUŠIĆ**	**MARTINEC**
	HODNIK – STEPENICE (BLAGOVAONA)	PETRUŠIĆ	PETRUŠIĆ	MARTINEC	PAVLEK	KOVAČEVIĆ ĐUKEZ
	HODNIK – ISTOK I JUG	KOVAČEVIĆ ŽIVIČNJAK	HRELJA	FERARA	MARTINEC	KARAN
	HODNIK - JUG (BLAGOVAONA)	MARTINEC	LOPAR	HRELJA	FERARA	KOVAČEVIĆ ŽIVIČNJAK
	HODNIK –SJEVER-ZAPAD	KATALENAC	MLINARIĆ ČINČURAK	KARAN	MLINARIĆ ČINČURAK	KOVAČEVIĆ
	BLAGOVAONA (ATRIJ)	UDOVIČIĆ	PREMEC	KRŠINIĆ	UDOVIČIĆ	UDOVIČIĆ
	ZAMJENA	*PRNJAVORAC*	*MUDROVČIĆ, ŠPLAJT*	*GAŠPERT JUNEK*	*KATALENAC*	*PRNJAVORAC*

POPODNE	GLAVNI DEŽURNI	**ŠPLAJT**	**PRNJAVORAC**	**VIDANOVIĆ**	**KARAN**	**REDER**
	HODNIK – STEPENICE (BLAGOVAONA)	HARAMINA	VIDANOVIĆ	ŠPLAJT	HARAMINA	FIJAN
	HODNIK – ISTOK I JUG	REDER	PRSKALO	LOPAR	GAŠPERT JUNEK	LOPAR
	HODNIK - JUG (BLAGOVAONA)	PREMEC	KOVAČEVIĆ ĐUKEZ	REDER	PREMEC	ŠPLAJT
	HODNIK –SJEVER-ZAPAD	GAŠPERT JUNEK	MARKOVIĆ	MARKOVIĆ	FISTONIĆ	MLINARIĆ ČINČURAK
	BLAGOVAONA (ATRIJ)	FERARA	HARAMINA	FISTONIĆ	PRNJAVORAC	PAVLEK
	ZAMJENA	*VIDANOVIĆ*	*KOVAČEVIĆ ŽIVIČNJAK*	*HARAMINA*	*KOVAČEVIĆ ŽIVIČNJAK*	*VIDANOVIĆ*

4.1.2 Produženi boravak

Produženi boravak je organiziran u 8 odgojno-obrazovnih skupina. Imamo 5 cjelovitih odgojno-obrazovnih skupina produženoga boravka (1.a, 1.d, 2.a, 2.d i 3.b) i 3 kombinirane odgojno-obrazovne skupine (1.b/c, 2.b/c i 3.a/c).

Učenici imaju nastavu prije podne, a produženi boravak poslijepodne od 12:00 do 17:00 sati.
Dežurstvo razrednika u odjelima produženoga boravka je od 7:00 do 7:30 sati prije početka nastave.

4.1.2.1. Struktura sati u produženome boravku

Učenje
(hrvatski jezik, matematika, priroda i društvo) – 10 sati tjedno

Odmor – 5 sati tjedno

Organizirano vrijeme
(kulturno-umjetničko, radno-tehničko i športsko-rekreativno područje) – 10 sati tjedno.

Grupa PB	Voditelj PB-a	Broj učenika
1.a	Marija Zubović	19
1.b/c	Irena Đerek	31
1.d	Marinela Cerovac	21
2.a	Milica Kokotović	18
2.b/2.c	Sanja Fabijanić	30
2.d	Ana Mehić	20
3.a/3.c	Ana Garić	30
3.b	Mirela Balog	22

4.1.2.2. Dežurstvo razrednica razrednih odjela produženih boravaka

RUJAN 2025.		LISTOPAD 2025.		STUDENI 2025.		PROSINAC 2025.	
1. P		1. S	Jelena Nastav	1. S		1. P	Renata Branilović
2. U		2. Č	Sanja Dam	2. N		2. U	Marija Anić
3. S		3. P	Sandra Perhat Barešić	3. P	Sanja Dam	3. S	Jelena Nastav
4. Č		4. S		4. U	Sandra Perhat Barešić	4. Č	Sanja Dam
5. P		5. N		5. S	Iva Međimorec	5. P	Sandra Perhat Barešić
6. S		6. P	Iva Međimorec	6. Č	Patricija Grgoković	6. S	
7. N		7. U	Patricija Grgoković	7. P	Aleksandra Vidaković	7. N	
8. P	Sanja Dam/**aktiv 1. raz**	8. S	Aleksandra Vidaković	8. S		8. P	Iva Međimorec
9. U	Sandra Perhat Barešić/**1. r**	9. Č	Francesca Gončin	9. N		9. U	Patricija Grgoković
10. S	Iva Međimorec/**aktiv 1. raz**	10. P	Sara Živko	10. P	Ana Legin	10. S	Aleksandra Vidaković
11. Č	Patricija Grgoković/**1. raz**	11. S		11. U	Sara Živko	11. Č	Ana Legin
12. P	Aleksandra Vidaković/**1. r**	12. N		12. S	Karolina Vuković	12. P	Sara Živko
13. S		13. P	Karolina Vuković	13. Č	Renata Branilović	13. S	
14. N		14. U	Renata Branilović	14. P	Marija Anić	14. N	
15. P	Francesca Gončin/**1.raz**	15. S	Marija Anić	15. S		15. P	Karolina Vuković
16. U	Sara Živko/**aktiv 1. raz**	16. Č	Jelena Nastav	16. N		16. U	Renata Branilović
17. S	Sanja Dam/**aktiv 1. raz**	17. P	Sanja Dam	17. P	Jelena Nastav	17. S	Marija Anić
18. Č	Sandra Perhat Barešić/**1. r**	18. S		18. U		18. Č	Jelena Nastav
19. P	Iva Međimorec/**aktiv 1. raz**	19. N		19. S	Sanja Dam	19. P	Sanja Dam
20. S		20. P	Sandra Perhat Barešić	20. Č	Sandra Perhat Barešić	20. S	
21. N		21. U	Iva Međimorec	21. P	Iva Međimorec	21. N	
22. P	Patricija Grgoković	22. S	Patricija Grgoković	22. S		22. P	Sandra Perhat Barešić
23. U	Aleksandra Vidaković	23. Č	Aleksandra Vidaković	23. N		23. U	Iva Međimorec
24. S	Francesca Gončin	24. P	Francesca Gončin	24. P	Patricija Grgoković	24. S	
25. Č	Sara Živko	25. S		25. U	Aleksandra Vidaković	25. Č	

26. P	Karolina Vuković	26. N		26. S	Ana Legin	26. P	
2.7 S		27. P	Sara Živko	27. Č	Sara Živko	27. S	
28. N		28. U	Karolina Vuković	28. P	Karolina Vuković	28. N	
29. P	Renata Branilović	29. S	Renata Branilović	29. S		29. P	
30. U	Marija Anić	30. Č	Marija Anić	30. N		30. U	
		31. P	Jelena Nastav			31. S	

SIJEČANJ 2026.		VELJAČA 2026.		OŽUJAK 2026.		TRAVANJ 2026.	
1. Č		1. N		1. N		1. S	
2. P		2. P	Karolina Vuković	2. P	Ana Legin	2. Č	
3. S		3. U	Renata Branilović	3. U	Sara Živko	3. P	
4. N		4. S	Marija Anić	4. S	Karolina Vuković	4. S	
5. P		5. Č	Jelena Nastav	5. Č	Renata Branilović	5. N	
6. U		6. P	Sanja Dam	6. P	Marija Anić	6. P	
7. S		7. S		7. S		7. U	Patricija Grgoković
8. Č		8. N		8. N		8. S	Aleksandra Vidaković
9. P		9. P	Sandra Perhat Barešić	9. P	Jelena Nastav	9. Č	Ana Legin
10. S		10. U	Iva Međimorec	10. U	Sanja Dam	10. P	Sara Živko
11. N		11. S	Patricija Grgoković	11. S	Sandra Perhat Barešić	11. S	
12. P	Patricija Grgoković	12. Č	Aleksandra Vidaković	12. Č	Iva Međimorec	12. N	
13. U	Aleksandra Vidaković	13. P	Ana Legin	13. P	Patricija Grgoković	13. P	Karolina Vuković
14. S	Ana Legin	14. S		14. S		14. U	Renata Branilović
15. Č	Sara Živko	15. N		15. N		15. S	Marija Anić
16. P	Karolina Vuković	16. P	Sara Živko	16. P	Aleksandra Vidaković	16. Č	Jelena Nastav
17. S		17. U	Karolina Vuković	17. U	Ana Legin	17. P	Sanja Dam
18. N		18. S	Renata Branilović	18. S	Sara Živko	18. S	
19. P	Renata Branilović	19. Č	Marija Anić	19. Č	Karolina Vuković	19. N	

20. U	Marija Anić	20. P	Jelena Nastav	20. P	Renata Branilović	20. P	Sandra Perhat Barešić
21. S	Jelena Nastav	21. S		21. S		21. U	Iva Međimorec
22. Č	Sanja Dam	22. N		22. N		22. S	Patricija Grgoković
23. P	Sandra Perhat Barešić	23. P	Sanja Dam	23. P	Marija Anić	23. Č	Aleksandra Vidaković
24. S		24. U	Sandra Perhat Barešić	24. U	Jelena Nastav	24. P	Ana Legin
25. N		25. S	Iva Međimorec	25 .S	Sanja Dam	25. S	
26. P	Iva Međimorec	26. Č	Patricija Grgoković	26. Č	Sandra Perhat Barešić	26. N	
27. U	Patricija Grgoković	27. P	Aleksandra Vidaković	27. P	Iva Međimorec	27. P	Sara Živko
28. S	Aleksandra Vidaković	28. S		28. S		28. U	Karolina Vuković
29. Č	Ana Legin			29. N		29. S	Renata Branilović
30. P	Sara Živko			30. P		30. Č	Marija Anić
31. S				31. U		31. P	Jelena Nastav

SVIBANJ 2026.		LIPANJ 2026.	
1. P		1. P	Marija Anić
2. S		2. U	Jelena Nastav
3. N		3. S	Sanja Dam
4. P	Sanja Dam	4 .Č	
5. U	Sandra Perhat Barešić	5. P	NENASTAVNI RADNI DAN
6. S	Iva Međimorec	6. S	
7. Č	Patricija Grgoković	7. N	
8. P	Aleksandra Vidaković	8. P	Sandra Perhat Barešić
9. S		9. U	Iva Međimorec
10. N		10. S	Patricija Grgoković
11. P	Ana Legin	11. Č	Aleksandra Vidaković
12. U	Sara Živko	**12. P**	Ana Legin
13. S	Karolina Vuković	13. S	

14. Č	Renata Branilović	14. N	
15. P	Marija Anić	15. P	
16. S		16. U	
17. N		17. S	
18. P	Jelena Nastav	18. Č	
19. U	Sanja Dam	19. P	
20. S	Sandra Perhat Barešić	20. S	
21. Č	Iva Međimorec	21 .N	
22. P	Patricija Grgković	22 .P	
23. S		23. U	
24. N		24. S	
25. P	Aleksandra Vidaković	25. Č	
26. U	Ana Legin	26 P	
27. S	Sara Živko	27. S	
28. Č	Karolina Vuković	28. N	
29. P	Renata Branilović	29. P	
30. S		30 .U	
31. N			

4.2. Godišnji kalendar rada

	Mjesec	Broj dana		Blagdani i neradni dani	Dan škole, grada, općine, župe, školske priredbe...
		radnih	nastavnih		
I. polugodište od 8.9. do 23.12. 2025. god.	IX.	22	17	8	8.9. priredba za „prvašiće“ 11.9. Hrvatski olimpijski dan 14.9. Dan župe 26.9. Europski dan jezika
	X.	23	23	8	6.10. Dan učitelja 16.10. Dan zahvalnosti za plodove zemlje
	XI.	19	19	11	11.11.Martins Tag 17.11. ujedinjeni oko Vukovara – obilježavanje
	XII.	21	17	10	4.12. Večer matematike 18.12. Božićni sajam 22.12. – Božićna priredba Zimski odmor učenika 24.12.2025.-9.1.2026.
UKUPNO I. polugodište		85	76	37	
II. polugodište od 12.1. do 12.6. 2026. god.	I.	20	15	11	
	II.	20	20	8	14.2. Dan sigurnijeg interneta 23.-24.2.2026. Vukovar, 8. razred 25.2. Dan ružičastih majica 17.2. maškare
	III.	22	20	9	Nacionalni ispiti – 4.r. 2., 4. i 6.3.; 8.r. 9., 11., 13., 16., 18., 20., 24. i 26.3. 19.3. Klokan
	IV.	21	19	9	22.4. EKO dan 23.4.Noć knjiga Proljetni odmor učenika 30.3.- 6.4.2026. godine
	V.	20	20	11	8.5. Dan Europe – priredba 28.5. Dan škole – priredba 29.5. Dan škole – projektni dan 30.5. Dan državnosti
	VI.	20	8	10	5.6. nenastavni radni dan Ljetni odmor učenika od 15.6.2026.
	VII.	23	-	8	Ljetni odmor učenika
	VIII.	20	-	11	
UKUPNO II. polugodište		166	102	77	
U K U P N O:		251	178	114	

DRŽAVNI PRAZNICI I BLAGDANI REPUBLIKE HRVATSKE
1.11.Svi sveti **18.11. Dan sjećanja na žrtve Domovinskog rata i Dan sjećanja na žrtvu Vukovara i Škabrnje** **25.12. Božić** **26. 12. Sveti Stjepan** **1.1. Nova godina** **6.1. Sveta tri kralja** **5.4. Uskrs** **6.4. Uskrsni ponedjeljak** **1.5. Praznik rada** **30.5. Dan državnosti** **4.6. Tijelovo** **22.6. Dan antifašističke borbe** **5.8. Dan pobjede i domovinske zahvalnosti i Dan hrvatskih branitelja** **15.08. Velika Gospa**

4.3. Podaci o broju učenika i razrednih odjela

Razred	učenika	odjela	djevojčica	Prehrana		Putnika		U boravku		Ime i prezime razrednika Dam
				užina	objed	3 do 5 km	6 do 10 km	cije.	prod.	
I. a	**20**	**1**	**10**	**20**	**19**	**1**			**19**	Karolina Vuković
I. b	**18**	**1**	**11**	**18**	**14**		**1**		**14**	Renata Branilović
I. c	**20**	**1**	**10**	**20**	**17**				**17**	Marija Anić
I.d	**21**	**1**	**10**	**21**	**21**				**21**	Jelena Nastav
UKUPNO	**79**	**4**	**41**	**78**	**71**	**1**	**1**		**71**	
II. a	**19**	**1**	**10**	**19**	**19**				**18**	Sanja Dam
II. b	**19**	**1**	**7**	**17**	**16**				**16**	Sandra Perhat Barešić
II. c	**17**	**1**	**7**	**17**	**16**				**16**	Iva Međimorec
II.d	**21**	**1**	**10**	**21**	**20**	**1**			**20**	Patricija Grgoković
UKUPNO	**76**	**4**	**34**	**76**	**99**	**1**			**70**	
III. a	**23**	**1**	**15**	**23**	**16**		**1**		**16**	Aleksandra Vidaković
III. b	**25**	**1**	**10**	**25**	**22**	**2**			**22**	Francesca Gončin
III. c	**25**	**1**	**13**	**25**	**14**	**1**			**14**	Sara Živko
UKUPNO	**73**	**3**	**38**	**73**	**52**	**3**	**1**		**52**	
IV. a	**24**	**1**	**13**	**24**		**1**				Štefica Šimičić
IV. b	**22**	**1**	**12**	**22**						Snježana Mikulić
IV. c	**26**	**1**	**12**	**26**			**1**			Dorotea Buntak
UKUPNO	**72**	**3**	**37**	**72**		**1**	**1**			
UKUPNO	**300**	**14**	**150**	**300**	**222**	**6**	**3**		**193**	
V. a	**18**	**1**	**9**	**18**						Kristina Marković
V. b	**18**	**1**	**8**	**18**		**1**				Marko Fijan
V. c	**18**	**1**	**12**	**18**						Irena Pavlek
V.d	**17**	**1**	**5**	**17**			**1**			Darija Haramina
UKUPNO	**71**	**4**	**34**	**71**		**1**	**1**			
VI. a	**21**	**1**	**7**	**21**		**1**				Ivana Katalenac
VI. b	**20**	**1**	**14**	**20**						Petra Hrelja
VI. c	**20**	**1**	**11**	**20**						Doris Karan
VI. d	**20**	**1**	**10**	**20**			**1**			Mario Cindrić
UKUPNO	**81**	**4**	**42**	**81**		**2**	**1**			
VII. a	**18**	**1**	**8**	**18**						Ines Gašpert Junek
VII. b	**21**	**1**	**8**	**21**			**1**			Marija Kovačević
VII. c	**24**	**1**	**10**	**24**		**1**				Luka Šplajt
UKUPNO	**63**	**3**	**26**	**63**		**1**	**1**			
VIII. a	**19**	**1**	**5**	**19**		**1**				Hana Novotni
VIII. b	**22**	**1**	**11**	**22**		**3**				Marela Kovačević Đukez
VIII. c	**24**	**1**	**16**	**24**		**1**				Barbara Martinec
UKUPN0	**65**	**3**	**32**	**65**		**5**				
UKUPNO V. – VIII.	**280**	**14**	**134**	**280**		**9**	**3**			
UKUPNO I. –VIII.	**580**	**28**	**284**	**580**	**222**	**15**	**6**		**193**	

4.3.1. Primjereni oblik školovanja i učenici ponavljači po razredima

razred	odjel	Broj učenika	Broj ponavljača	Broj IP/PP	
1.razred	1.a	20		2	
	1.b	18			
	1.c	20		1	
	1.d	21			
ukupno	4	**79**		3	0
2.razred	2.a	19			
	2.b	19		1	
	2.c	17		1	
	2.d	21			1
ukupno	4	**76**		2	1
3.razred	3.a	23		1	
	3.b	25		1	
	3.c	25		2	1
ukupno	3	**73**		4	1
4.razred	4.a	24		2	
	4.b	22		6	1
	4.c	26		3	1
ukupno	3	**72**		11	2
Ukupno 1. -4.	14	**300**	0	20	4
5.razred	5.a	18		2	
	5.b	18		1	
	5.c	18		2	
	5.d	17	1	1	1
ukupno	4	**71**	1	6	1
6.razred	6.a	21		4	
	6.b	20		3	
	6.c	20		1	1
	6.d	20	1	1	
ukupno	4	**81**	1	9	1
7.razred	7.a	18		2	1
	7.b	21		4	2
	7.c	24		1	1
ukupno	3	**63**		7	4
8.razred	8.a	19		4	
	8.b	22		5	
	8.c	24		2	1
ukupno	3	**65**		11	1
Ukupno 5. – 8.	14	**280**	2	33	7
Ukupno 1. - 8.	28	**580**	2	53	11

4.4. Aktivnosti u vrijeme učeničkih praznika

VODITELJI PROGRAMA: učitelji i stručni suradnici

CILJEVI PROGRAMA:

- planirati slobodno vrijeme učenika
- motivirati učenike za cjeloživotno učenje
- prevenirati neprihvatljivo ponašanje
- postići uspješnu socijalnu integraciju učenika
- razvijati kreativnost i maštu
- usvajati socijalne i komunikacijske vještine
- usvajati nova znanja
- razvijati nove vještine
- unapređivati psiho-fizičke sposobnosti

SADRŽAJ PROGRAMA:

- radionice: pedagoške, plesne, informatičke, likovne, sportske, kreativne, povijesne, ekološke
- priprema učenika za natjecanja u znanju
- aktivnosti u školskoj knjižnici

MJESTO PROVEDBE PROGRAMA: OŠ TRNSKO

VRIJEME PROVEDBE PROGRAMA:

Zimski odmor učenikea: 24.12.2025.-9.1.2026.

Proljetni odmor učenika: 30.3.-6.4.2026.

KORISNICI PROGRAMA: učenici OŠ Trnsko

5. TJEDNI I GODIŠNJI BROJ NASTAVNIH SATI PO RAZREDIMA I OBLICIMA ODGOJNO-OBRAZOVNOG RADA

5.1. Tjedni i godišnji broj nastavnih sati za obvezne nastavne predmete po razredima

Naziv predmeta	Tjedno				God. uk.	tjedno				God. uk.	tjedno			God. uk.	tjedno			God. uk.
	1.a	**1.b**	**1.c**	1.d		**2.a**	**2.b**	**2.c**	2.d		**3.a**	**3.b**	**3.c**		**4.a**	**4.b**	**4.c**	
Hrvatski jezik	5	5	5	5	700	5	5	5	5	700	5	5	5	525	5	5	5	525
Glazbena kultura	1	1	1	1	140	1	1	1	1	140	1	1	1	105	1	1	1	105
Likovna kultura	1	1	1	1	140	1	1	1	1	140	1	1	1	105	1	1	1	105
Engleski jezik		2	2	2	210		2	2	2	210		2	2	140	2	2	2	210
Njemački jezik	2				70	2				70	2			70				
Matematika	4	4	4	4	560	4	4	4	4	560	4	4	4	420	4	4	4	420
Priroda																		
Biologija																		
Kemija																		
Fizika																		
Priroda i društvo	2	2	2	2	280	2	2	2	2	280	2	2	2	210	3	3	3	315
Povijest																		
Geografija																		
Tehnička kultura																		
Tjelesna i zdravstvena kultura	3	3	3	3	420	3	3	3	3	420	3	3	3	315	2	2	2	210
UKUPNO	**18**	**18**	**18**	**18**	**2520**	**18**	**18**	**18**	**18**	**2520**	**18**	**18**	**18**	**1890**	**18**	**18**	**18**	**1890**

Naziv predmeta	Tjedno				God. uk.	Tjedno				God. uk.	tjedno			God. uk.	tjedno			God. uk.	God. uk. plan.
	5.a	**5.b**	**5.c**	5.d		**6.a**	**6.b**	**6.c**	**6.d**		**7.a**	**7.b**	**7.c**		**8.a**	**8.b**	**8.c**		
Hrvatski jezik	5	5	5	5	700	5	5	5	5	700	4	4	4	420	4	4	4	420	4690
Glazbena kultura	1	1	1	1	140	1	1	1	1	140	1	1	1	105	1	1	1	105	980
Likovna kultura	1	1	1	1	140	1	1	1	1	140	1	1	1	105	1	1	1	105	980
Engleski jezik	3	3	3	3	420	3	3	3	3	420	3	3	3	315	3	3	3	315	2240
Njemački jezik																			210
Matematika	4	4	4	4	560	4	4	4	4	560	4	4	4	420	4	4	4	420	3920
Priroda	1.5	1.5	1.5	1.5	210	2	2	2	2	280									490
Biologija											2	2	2	210	2	2	2	210	420
Kemija											2	2	2	210	2	2	2	210	420
Fizika											2	2	2	210	2	2	2	210	420
Priroda i društvo																			1085
Povijest	2	2	2	2	280	2	2	2	2	280	2	2	2	210	2	2	2	210	980
Geografija	1.5	1.5	1.5	1.5	210	2	2	2	2	280	2	2	2	210	2	2	2	210	910
Tehnička kultura	1	1	1	1	140	1	1	1	1	140	1	1	1	105	1	1	1	105	490
Informatika	2	2	2	2	280	2	2	2	2	280									560
Tjelesna i zdravstvena kultura	2	2	2	2	280	2	2	2	2	280	2	2	2	210	2	2	2	210	2345
UKUPNO	**24**	**24**	**24**	**24**	**3360**	**25**	**25**	**25**	**25**	**3500**	**26**	**26**	**26**	**2730**	**26**	**26**	**26**	**2730**	**21140**

5.2. Tjedni i godišnji broj nastavnih sati za ostale oblike odgojno-obrazovnog rada

5.2.1. Tjedni i godišnji broj nastavnih sati izborne nastave

5.2.1.1. Tjedni i godišnji broj nastavnih sati izborne nastave iz vjeronauka

	Razred	Broj učenika	Broj grupa	Izvršitelj programa	Planirano sati	
					T	G
Vjeronauk katolički	I.	60	4	Marija Lopar	8	280
	II.	65	4	Ivana Udovičić	8	280
	III.	48	3	Ivana Udovičić	6	210
	IV.	49	3	Ana Kršinić Dobovičnik	6	210
UKUPNO I. – IV.		**222**	**14**	**3**	**28**	**980**
Vjeronauk katolički	V.	54	4	Marija Lopar	8	280
	VI.	56	4	Ana Kršinić Dobovičnik	8	280
	VII.	49	3	Ivana Udovači8	6	210
	VIII.	46	3	Marija Lopar	6	210
UKUPNO V. – VIII.		**205**	**14**	**3**	**28**	**980**
UKUPNO I. – VIII.		**427**	**28**	**3**	**56**	**1960**

	Razred	Broj učenika	Broj grupa	Izvršitelj programa	Planirano sati	
					T	G
Vjeronauk islamski	I. - VIII.	4	1	Elmedina Begović	2	70
UKUPNO I. – VIII.		**4**	**1**	**1**	**2**	**70**

5.2.1.2. Tjedni i godišnji broj nastavnih sati izborne nastave stranog jezika

	Razred	Broj učenika	Broj grupa	Izvršitelj programa	Planirano sati	
					T	G
Njemački jezik	IV.	47	3	Hana Novotni	6	210
	V.	41	4	Nikolina Reder Ines Gašpert Junek	8	280
	VI.	35	3	Nikolina Reder	6	210
	VII.	42	3	Hana Novotni	6	210
	VIII.	40	3	Hana Novotni	6	210
UKUPNO IV. – VIII.		**205**	**16**	**3**	**32**	**1120**

5.2.1.3. Tjedni i godišnji broj nastavnih sati izborne nastave iz informatike

	Razred	Broj učenika	Broj grupa	Izvršitelj programa	Planirano sati	
					T	G
Informatika	I.	78	4	Ivana Matošević Kutil	8	280
	II.	76	4	Ivana Matošević Kutil	8	280
	III.	72	3	Ivana Matošević Kutil	6	210
	IV.	70	3	Anamarija Petrušić	6	210
	VII.	45	3	Ljubinko Vidanović	6	210
	VIII.	43	3	Ljubinko Vidanović	6	210
UKUPNO I. – VIII.		**384**	**20**	**2**	**40**	**1400**

5.2.2. Tjedni i godišnji broj nastavnih sati dopunske i dodatne nastave, izvannastavnih aktivnosti i satova razrednika

Oblik rada	**Dopunska nastava**		**Dodatna nastava**		**Izvannastavne aktivnosti**		**Sat razrednog odjela**		**Ukupno sati**	
Planirano sati	**T**	**G**	**T**	**G**	**T**	**G**	**T**	**G**	**T**	**G**
1. razred	4	140	3	105	8	280	4	140	19	665
2. razred	3	105	4	140	8	280	4	140	19	665
3. razred	3	105	3	105	9	315	3	105	18	630
4. razred	3	105	4	140	5	175	3	105	15	525
5. razred	5	175	4	140	6	210	4	140	19	665
6. razred	5	175	4	140	7	245	4	140	20	700
7. razred	7	245	8	280	8	280	3	105	26	910
8. razred	6	210	8	280	9	315	3	105	26	910
Ukupno sati	36	1260	38	1330	60	2100	28	980	162	5670

5.2.2.1. Dopunska nastava

BROJ	Razred	Nastavni predmet	Ime i prezime učitelja - izvršitelja	Godišnji broj sati
1.	**1.**	Hrvatski jezik	Renata Branilović	35
2.	**1.**	Hrvatski jezik	Marija Anić	35
3.	**1.**	Hrvatski jezik	Jelena Nastav	35
4.	**2.**	Hrvatski jezik	Sandra Perhat Barešić	35
5.	**2.**	Hrvatski jezik	Iva Međimorec	18
6.	**3.**	Hrvatski jezik	Ana Legin	18
7.	**5.**	Hrvatski jezik	Zrinka Kovačević Živičnjak	18
8.	**6.**	Hrvatski jezik	Marina Fistonić	35
9.	**7.**	Hrvatski jezik	Zrinka Kovačević Živičnjak	35
10.	**8.**	Hrvatski jezik	Barbara Martinec	35
11.	**1.-8.**	HJ za inojezičare	Darija Haramina	70
12.	**5.**	Engleski jezik	Nikolina Reder	35
13.	**6.**	Engleski jezik	Petra Hrelja	35
14.	**7.**	Engleski jezik	Ines Gašpert Junek	35
15.	**8.**	Engleska jezik	Petra Hrelja	35
16.	**1.**	Matematika	Karolina Vuković	35
17.	**2.**	Matematika	Patricija Grgoković	35
18.	**3.**	Matematika	Sara Živko	35
19.	**3.**	Matematika	Aleksandra Vidaković	35
20.	**4.**	Matematika	Snježana Mikulić	35
21.	**4.**	Matematika	Dorotea Buntak	35
22.	**4.**	Matematika	Štefica Šimičić	35
23.	**5.**	Matematika	Kristina Marković	35
24.	**6.**	Matematika	Ivana Katalenac	35
25.	**6.**	Matematika	Martina Trbušić	35
26.	**7.**	Matematika	Martina Trbušić	35
27.	**7.**	Matematika	Eleonora Prskalo	35
28.	**8.**	Matematika	Anamarija Petrušić	35
29.	**7.**	Kemija	Jasna Prnjavorac	35
30.	**8.**	Kemija	Jasna Prnjavorac	35
31.	**7.**	Kemija	Kristina Mlinarić Činčurak	35
32.	**8.**	Kemija	Kristina Mlinarić Činčurak	35
33.	**7.**	Fizika	Kristina Mlinarić Činčurak	35
34.	**8.**	Fizika	Kristina Mlinarić Činčurak	35
35.	**5.**	Priroda	Doris Karan	35
36.	**6.**	Priroda	Doris Karan	35

5.2.2.2. Dodatna nastava

Red. broj	IME I PREZIME UČITELJA IZVRŠITELJA	NAZIV PROGRAMA	RAZRED	godišnji broj sati
1.	Patricija Grgoković	Hrvatski jezik	2.	35
2.	Ana Legin	Hrvatski jezik	3.	35
3.	Dorotea Buntak	Hrvatski jezik	4.	35
4.	Marina Fistonić	Hrvatski jezik	7.	35
5.	Barbara Martinec	Hrvatski jezik	8.	35
6.	Ines Gašpert Junek	Engleski jezik	7.	35
7.	Petra Hrelja	Engleski jezik	8.	35
8.	Hana Novotni	Njemački jezik	8.	35
9.	Ines Gašpert Junek	FIT Njemački jezik	7.	35
10.	Marela Kovačević Đukez	Likovna kultura	5.-8.	70
11.	Silvija Ferara	Glazbena kultura	4.-8.	35
12.	Renata Branilović	Matematika	1.	35
13.	Marija Anić	Matematika	1.	35
14.	Jelena Nastav	Matematika	1.	35
15.	Sanja Dam	Matematika	2.	35
16.	Sandra Perhat Barešić	Matematika	2.	35
17.	Iva Međimorec	Matematika	2.	35
18.	Aleksandra Vidaković	Matematika	3.	35
19.	Sara Živko	Matematika	3.	35
20.	Štefica Šimičić	Matematika	4.	35
21.	Snježana Mikulić	Matematika	4.	35
22.	Kristina Marković	Matematika	5.	35
23.	Ivana Katalenac	Matematika	6.	35
24.	Eleonora Prskalo	Matematika	7.	35
25.	Anamarija Petrušić	Matematika	8.	35
26.	Doris Karan	Biologija	8.	35
27.	Jasna Prnjavorac	Biologija	7.- 8.	35
28.	Kristina Mlinarić Činčurak	Fizika	8.	35
29.	Luka Šplajt	Geografija	5.-6.	35
30.	Luka Šplajt	Geografija	7.-8.	35
31.	Smiljka Premec Čić	Povijest	7.	35

32.	Smiljka Premec Čić	Povijest	8.	35
33.	Irena Pavlek	Tehnička kultura	5.-8.	35
33.	Ljubinko Vidanović	Informatika	5.-8.	35
34.	Marija Lopar	Vjeronaučna olimpijada	8.	35
35.	Ivana Udovičić	Vjeronaučna olimpijada	7.	70
36.	Ana Kršinić Dobovičnik	Vjeronaučna olimpijada	6.	35
37.	Pavel Sovulj	Nogomet	5.-8.	35
38.	Pavel Sovulj	Košarka	5.-8.	35

5.2.2.3. Plan izvannastavnih aktivnosti, učeničkih društava, družina i sekcija

BROJ	NAZIV AKTIVNOSTI (grupa, sekcija, družina)	BROJ UČENIKA	BROJ SATI	IME I PREZIME IZVRŠITELJA
1.	Bibličari	30	35	Ivana Udovičić
2.	Biblići	20	35	Ana Kršinić Dobovičnik
3.	Biblijska skupina	20	35	Marija Lopar
4.	Debata	20	35	Nikolina Reder
5.	Domaćinstvo	21	35	Jelena Nastav
6.	Domaćinstvo	20	35	Patricija Grgoković
7.	Dramska skupina	20	35	Aleksndra Vidaković
8.	Dramska skupina	20	35	Zrinka Kovačević Živičnjak
9.	Dramska skupina	19	35	Sandra Perhat Barešić
10.	Dramska skupina	30	35	Irena Đerek
11.	Eko- akvarijska skupina	20	35	Doris Karan
12.	Engleska igraonica	20	35	Lovorka Mudrovčić
13.	Engleska igraonica	20	35	Lovorka Mudrovčić
14.	Engleska igraonica	30	35	Marko Fijan
15.	Enigmatika	20	35	Ivana Matošević Kutil
16.	Filmska skupina	20	35	Lovorka Mudrovčić
17.	Folklor	20	35	Mirela Balog

18.	Folklor	20	35	Ana Legin
19.	Građanski odgoj – Zajednica aktivnih građana	25	70	Alemka Guštin
20.	Igrom do znanja	20	35	Marija Anić
21.	Klub mladih tehničara	120	70	Irena Pavlek
22.	Kreativno pisanje	20	35	Marina Fistonić
23.	Kreativna radionica	20	35	Karolina Vuković
24.	Kreativna radionica	17	35	Iva Međimorec
25.	Kreativna radionica	20	35	Sara Živko
26.	Kreativna radionica	20	35	Marinela Cerovac
27.	Kreativna radionica	20	25	Milica Kokotović
28.	Kreativna radionica	25	35	Štefica Šimičić
29.	Likovna skupina	40	70	Marela Kovačević Đukez
30.	Likovna skupina	20	35	Snježana Mikulić
31.	Likovna skupina	25	35	Ana Garić
32.	Lutkarska skupina	20	35	Dorotea Buntak
33.	Mala čitaonica	17	35	Renata Branilović
34.	Modeliranje	20	35	Sanja Fabijanić
35.	Njemačka igraonica	20	35	Hana Novotni
36.	Njemačka igraonica	20	35	Hana Novotni
37.	Pjevački zbor	20	70	Silvija Ferara
38.	Planinarska skupina	20	35	Jasna Prnjavorac
39.	Plesna skupina	20	35	Ana Mehić
40.	Prva pomoć	15	35	Mario Cindrić
41.	Radijsko-novinarska skupina	15	35	Barbara Martinec
42.	Sportska vježbaonica	30	35	Mario Cindrić
43.	STEAM juniori	15	35	Anamarija Petrušić
44.	STEAM seniori	15	35	Anamarija Petrušić
45.	Svirači	20	70	Silvija Ferara
46.	Školska zadruga TRN	200	70	Ana Kršinić Dobovičnik

47.	Školski sportski klub	150	70	Pavel Sovulj
48.	Theatergruppe	40	35	Ines Gašpert Junek
49.	3D printanje	15	35	Marela Kovačević Đukez
50.	3D printanje	15	35	Irena Pavlek
51.	Urbani vrtlari	20	35	Marija Zubović
52.	Vizualni identitet škole	20	70	Marela Kovačević Đukez

5.3. Obuka plivanja

Provjera plivanja bila je organizirana 23.9.2025. za 76 učenika 2. razreda. Obuka plivanja za učenike neplivače 2. razreda provodit će se na bazenima Sportskog parka Mladost.

6. PLANOVI RADA RAVNATELJA, ODGOJNO - OBRAZOVNIH I OSTALIH RADNIKA

6.1. Plan rada ravnatelja

SADRŽAJ RADA	Predviđeno vrijeme ostvarivanja	Predviđeno vrijeme u satima
1. POSLOVI PLANIRANJA I PROGRAMIRANJA		
1.1. Izrada Godišnjeg plana i programa rada škole	VI - IX	40
1.2. Izrada plana i programa rada ravnatelja	VI – IX	10
1.3. Koordinacija u izradi predmetnih kurikuluma	VI – IX	20
1.4. Izrada školskog kurikuluma	VI – IX	50
1.5. Planiranje i programiranje rada Učiteljskog i Razrednih vijeća	IX – VI	20
1.6. Izrada zaduženja učitelja	VI – VIII	40
1.7. Izrada smjernica i pomoć učiteljima pri tematskim planiranjima	IX – VI	20
1.8. Planiranje i organizacija školskih projekata	IX – VI	20
1.10.Planiranje i organizacija stručnog usavršavanja	IX – VI	20
1.11.Planiranje nabave opreme i namještaja	IX – VI	23
1.12.Planiranje i organizacija uređenja okoliša škole	IX – VI	10
1.13.Ostali poslovi	IX – VIII	5
2. POSLOVI ORGANIZACIJE I KOORDINACIJE RADA		
2.1. Izrada prijedloga organizacije rada Škole (broj razrednih odjela, broj smjena, radno vrijeme smjena, organizacija rada izborne nastave, INA, izrada kompletne organizacije rada Škole).	IX – VIII	50
2.2. Izrada Godišnjeg kalendara rada škole	VIII – IX	5
2.3. Izrada strukture radnog vremena i zaduženja učitelja	VI – IX	20
2.4. Vođenje e- Dnevnika	IX – VI	15
2.5. Organizacija i koordinacija samovrednovanja škole	IX – VI	10
2.6. Organizacija prehrane učenika	IX – VII	10
2.7. Organizacija i koordinacija zdravstvene i socijalne zaštite učenika	IX – VI	10
2.8. Organizacija i priprema izvanučionične nastave, izleta i ekskurzija	IX – VI	10
2.9. Organizacija i koordinacija rada kolegijalnih tijela škole	IX – VIII	10
2.10.Organizacija i koordinacija upisa učenika u 1. razred	IV – VII	10
2.11.Organizacija i koordinacija obilježavanja državnih blagdana i praznika	IX – VI	10

2.12.Organizacija zamjena nenazočnih učitelja	IX – VI	20
2.13.Organizacija popravnih, predmetnih i razrednih ispita i dodatnog rada.	VI i VIII	5
2.14.Organizacija poslova vezana uz podjelu udžbenika	V-IX	10
2.15. Poslovi vezani uz natjecanja učenika	I-VI	20
2.16. Organizacija popravaka, uređenja, adaptacija prostora	I i VIII	20
2.17.Ostali poslovi	IX – VIII	5
3. PRAĆENJE REALIZACIJE PLANIRANOG RADA ŠKOLE		
3.1. Praćenje i uvid u ostvarenje Plana i programa rada škole	IX – VI	25
3.2. Vrednovanje i analiza uspjeha na kraju odgojno obrazovnih razdoblja	XII i VI	20
3.3. Administrativno pedagoško instruktivni rad s učiteljima, stručnim suradnicima i pripravnicima	IX – VI	40
3.4. Praćenje rada školskih povjerenstava	IX – VI	20
3.5. Praćenje i koordinacija rada administrativne službe	IX – VIII	20
3.6. Praćenje i koordinacija rada tehničke službe	IX – VIII	20
3.7. Praćenje i analiza suradnje s institucijama izvan škole	IX – VIII	20
3.8. Kontrola pedagoške dokumentacije	IX – VIII	40
3.9. Ostali poslovi	IX – VIII	20
4. RAD U STRUČNIM I KOLEGIJALNIM TIJELIMA ŠKOLE		
4.1. Planiranje, pripremanje i vođenje sjednica kolegijalnih i stručnih tijela	IX – VIII	30
4.2. Suradnja sa Sindikalnom podružnicom škole	IX – VIII	10
4.3. Sudjelovanje u radu Povjerenstava	IX – VIII	10
5. RAD S UČENICIMA, UČITELJIMA, STRUČNIM SURADNICIMA I RODITELJIMA		
5.1. Dnevna, tjedna i mjesečna planiranja s učiteljima i suradnicima	IX – VIII	30
5.2. Praćenje rada učeničkih društava, grupa i pomoć pri radu	IX – VI	20
5.3. Briga o sigurnosti, pravima i obvezama učenika	IX – VI	20
5.4. Suradnja i pomoć pri realizaciji poslova svih djelatnika škole	IX – VIII	50
5.5. Briga o sigurnosti, pravima i obvezama svih zaposlenika	IX – VIII	20
5.6. Savjetodavni rad s roditeljima /individualno i skupno/	IX – VIII	40
5.7. Uvođenje pripravnika u odgojno-obrazovni rad	IX – VIII	20
5.8. Poslovi oko napredovanja učitelja i stručnih suradnika	IX – VIII	20
5.9. Ostali poslovi	IX – VIII	30
6. ADMINISTRATIVNO – UPRAVNI I RAČUNOVODSTVENI POSLOVI		
6.1. Rad i suradnja s tajnicom škole	IX – VIII	50

6.2. Provedba zakonskih i podzakonskih akata te naputaka MZO-a	IX – VIII	30
6.3. Usklađivanje i provedba općih i pojedinačnih akata škole	IX – VIII	20
6.4. Provođenje raznih natječaja za potrebe škole	IX – VIII	10
6.5. Prijem u radni odnos /uz suglasnost Školskog odbora/	IX – VIII	20
6.6. Poslovi zastupanja škole	IX – VIII	10
6.7. Rad i suradnja s računovođom škole	IX – VIII	30
6.8. Izrada financijskog plana škole	VIII – IX	10
6.9. Kontrola i nadzor računovodstvenog poslovanja	IX – VIII	20
6.10 Organizacija i provedba inventure	XII	10
6.11. Poslovi vezani uz e-matice	VI	20
6.12. Potpisivanje i provjera svjedodžbi	VI	35
6.13. Organizacija nabave i podjele potrošnog materijala	VIII i I	20
6.14. Ostali poslovi	IX – VIII	10
7. SURADNJA S UDRUGAMA, USTANOVAMA I INSTITUCIJAMA		
7.1. Predstavljanje škole	IX – VIII	15
7.2. Suradnja s Ministarstvom znanosti i obrazovanja	IX – VIII	10
7.3. Suradnja s Agencijom za odgoj i obrazovanje	IX – VIII	10
7.4. Suradnja s Nacionalnim centrom za vanjsko vrednovanje obrazovanja, suradnja s Carnetom	IX – VIII	10
7.5. Suradnja s Agencijom za mobilnost i programe EU	IX – VIII	20
7.6. Suradnja s ostalim Agencijama za obrazovanje na državnoj razini	IX – VIII	10
7.7. Suradnja s Uredom državne uprave	IX – VIII	20
7.8. Suradnja s osnivačem	IX – VIII	40
7.9. Suradnja s Zavodom za zapošljavanje	IX – VIII	10
7.10.Suradnja s Zavodom za javno zdravstvo	IX – VIII	16
7.11.Suradnja s Centrom za socijalnu skrb	IX – VIII	10
7.12.Suradnja s Policijskom upravom	IX –VIII	10
7.13.Suradnja s Župnim uredima	IX – VIII	5
7.14.Suradnja s ostalim osnovnim i srednjim školama	IX – VIII	20
7.15.Suradnja s turističkim agencijama	IX – VIII	10
7.16.Suradnja s kulturnim i športskim ustanovama i institucijama	IX – VIII	10
7.17.Suradnja s Hrvatskom udrugom ravnatelja osnovnih škola	IX – VIII	5
7.18.Ostali poslovi	IX – VIII	15
8. STRUČNO USAVRŠAVANJE		

8.1. Stručno usavršavanje u matičnoj ustanovi	IX – VI	20
8.2. Stručno usavršavanje u organizaciji ŽSV-a, MZO-a, AZZO-a, HUROŠ-a	IX – VI	30
8.3. Stručno usavršavanje u organizaciji ostalih ustanova	IX – VI	20
8.4. Praćenje suvremene odgojno obrazovne literature	IX – VI	30
8.5. Ostala stručna usavršavanja	IX – VI	30
9. OSTALI POSLOVI RAVNATELJA		
9.1. Vođenje evidencija i dokumentacije	IX – VI	50
9.2. Ostali nepredvidivi poslovi	IX – VI	20
UKUPAN BROJ PLANIRANIH SATI RADA GODIŠNJE:		**1768**

6.2. Plan stručnog suradnika – pedagoga

Plan rada pedagoga - satnica po mjesecima-	šk. god. 2023/24.												
Sadržaj rada	**IX.**	**X.**	**XI.**	**XII.**	**I.**	**II.**	**III.**	**IV.**	**V.**	**VI.**	**VII.**	**VIII.**	**UKUPNO**
1. POSLOVI PRIPREME ZA OSTVARENJE ŠKOLSKOG PROGRAMA													
1.1. Utvrđivanje obrazovnih potreba učenika, škole i okruženja	**10**	**5**	**5**	**5**	**5**	**5**	**5**	**5**	**5**	**5**	**5**	**5**	**65**
1.2. Organizacijski poslovi - planiranje	**20**	**15**	**5**	**0**	**0**	**0**	**0**	**0**	**0**	**0**	**0**	**5**	**45**
1.2.1. Sudjelovanje u izradi Godišnjeg plana i programa rada škole, školskog kurikuluma, statistički podaci, e- Matica	5	10											15
1.2.2.Izrada godišnjeg i mjesečnog plana i programa rada pedagoga	10												10
1.2.3.Planiranje projekata i istraživanja		5	5										10
1.2.4. Pomoć u godišnjem i mjesečnom planiranju učitelja	5											5	10
1.3. Izvedbeno planiranje i programiranje	**11**	**12**	**25**	**3**	**12**	**10**	**3**	**3**	**3**	**3**	**0**	**5**	**90**
1.3.1. Sudjelovanje u planiranju i programiranju rada s učenicima s posebnim potrebama i darovitim učenicima		3	3	3	6	3	3	3	3	3			30
1.3.2. Planiranje praćenja napredovanja učenika			7		6	7							20
1.3.3.Planiranje i programiranje suradnje s roditeljima	5		5										10
1.3.4.Planiranje i programiranje profesionalnog usmjeravanja		5	5										10
1.3.5.Pripremanje individualnih programa za uvođenje pripravnika u samostalan rad	6	4											10
1.3.6.Planiranje i programiranje praćenja i unaprjeđivanja nastave			5									5	10
1.4. Ostvarivanje uvjeta za realizaciju programa	**5**	**0**	**0**	**0**	**0**	**5**	**0**	**0**	**0**	**0**	**0**	**0**	**10**
1.4.1. Praćenje i informiranje o inovacijama u nastavnoj opremi, sredstvima i pomagalima	5					5							10
UKUPNO:	**46**	**32**	**35**	**8**	**17**	**20**	**8**	**8**	**8**	**8**	**5**	**15**	**210**
2. POSLOVI NEPOSREDNOG SUDJELOVANJA U ODGOJNO-OBRAZOVNOM PROCESU													**1105**
2.1. Upis učenika i formiranje razrednih odjela	**2**	**0**	**0**	**0**	**0**	**2**	**4**	**40**	**18**	**10**	**0**	**0**	**76**
2.1.1.Suradnja s djelatnicima predškole i vrtića						2				2			4
2.1.2.Organizacija posjeta budućih učenika, prisustvovanje aktivnostima u školi									4				4
2.1.3.Radni dogovor povjerenstva za upis									4				4
2.1.4.Priprema materijala za upis							4						4
2.1.5. Utvrđivanje zrelosti djece pri upisu								40	10				50
2.1.6. Formiranje razrednih odjela	2									8			10
2.2. Uvođenje novih programa i inovacija	**0**	**8**	**0**	**1**	**0**	**0**	**0**	**1**	**1**	**1**	**0**	**0**	**12**
2.2.1. Sudjelovanje u izradi plana nabave opreme i pratećeg didaktičkog materijala				1				1	1	1			4
2.3.Praćenje i izvođenje odgojno-obrazovnog rada	**10**	**18**	**39**	**47**	**39**	**22**	**24**	**23**	**22**	**41**	**0**	**0**	**269**

2.3.1. Praćenje ostvarivanja nastavnih planova i programa			2	2	2			2	2				10
2.3.2. Praćenje kvalitete izvođenja nastavnog procesa- hospitacija i analiza		5	5	5	4	3	5	5	5	3			40
2.3.3. Neposredno izvođenje odgojno-obraz. programa (pedagoške radionice)	5	10	7	15	10	10	5	10	10	10			92
2.3.4. Sudjelovanje u radu stručnih tijela škole (RV i UV)	5		2	15	16		8			16			62
2.3.5. Rad u stručnim timovima - projekti		3	4	5	3	7	2	2	2	2			30
2.3.6. Praćenje i analiza izostanaka učenika					2	2		2	2		2		10
2.3.7. Praćenje uspjeha i napredovanja učenika			3	3	2	2	2	2	3	3			20
2.3.8. Sudjelovanje u radu povjerenstva za popr., predmet. i razred. ispite										5			5
2.4. Rad s učenicima s posebnim potrebama	**16**	**15**	**10**	**8**	**31**	**23**	**28**	**28**	**8**	**14**	**1**	**8**	**182**
2.4.1.Sudjelovanje u identifikaciji učenika s posebnim potrebama	6	6	6	6	6	6	6	6	6	6			60
2.4.2. Upis i rad s novopridošlim učenicima	2	1	2		2						1		8
2.4.3. Rad s učenicima koji doživljavaju neuspjeh	2	2	2	2	2	2	2	2	2	2			20
2.4.4. Ja mogu više - radionice kreativnog mišljenja					15	15	20	20					70
2.4.5. Izrada programa opservacije, izvješća	6	6			6					6			24
2.5. Savjetodavni rad i suradnja	**32**	**49**	**44**	**50**	**35**	**44**	**56**	**34**	**43**	**38**	**17**	**12**	**462**
2.5.1. Savjetodavni rad s učenicima (individualni i grupni rad, Viječe učenika)	2	10	8	11	5	8	10	8	10	8			80
2.5.2. Savjetodavni rad s učiteljima	9	8	8	8	8	8	9	8	9	10	5		90
2.5.3. Suradnja s ravnateljem	7	6	7	6	7	6	7	7	7	7	6	7	80
2.5.4. Suradnja sa sustručnjacima - soc. pedagogom, šk. liječnicom,...	5	4	4	4	4	4	4	4	4	4	4	5	50
2.5.5. Savjetodavni rad s roditeljima	9	8	5	8	5	10	11	6	13	8	2	0	85
Predavanja/radionice	2		1	2	1	2	5		5	2			20
Otvoreni sat s roditeljima - individualni rad	7	6	4	4	4	6	6	6	6	6	2		57
Vijeće roditelja		2		2		2			2				8
2.5.6. Suradnja s FF - vježbaonica za studente pedagogije		12	12	12	6	7	15						64
2.5.7. Suradnja s okruženjem		1		1		1		1		1			5
2.6. Profesionalno usmjeravanje i informiranje učenika	**0**	**1**	**1**	**5**	**5**	**9**	**3**	**11**	**12**	**12**	**1**	**0**	**52**
2.6.1. Suradnja s učiteljima na poslovima PU				2	2	2							6
2.6.2. Predavanja i radionice za učenike						4		4	4				12
2.6.3. Predstavljanje ustanova za nastavak obrazovanja										2	2		2
2.6.4. Utvrđivanje profesionalnih interesa				2	2	2	2	2	2	2			14
2.6.5. Suradnja sa Stručnom službom Zavoda za zapošljavanje		1	1	1	1	1	1	1	1	1			9

2.6.6. Individualna savjetodavna pomoć								3	3	3	1		10
2.6.7. Vođenje pedagoške dokumentacije o PU								1	2	2			5
2.6.8. E - upisi										2			2
2.7. Zdravstvena i socijalna zaštita učenika	**1**	**1**	**2**	**1**	**2**	**1**	**2**	**1**	**2**	**2**	**0**	**0**	**15**
2.7.1. Suradnja na realizaciji zdravstvene zaštite	1	1	1	1	1	1	1	1	1	1			10
2.7.2. Suradnja u organizaciji i provedbi Škole u prirodi, izleta i sl.			1		1		1		1	1			5
2.8. Sudjelovanje u realizaciji Programa kulturne i javne djelatnosti škole	**0**	**0**	**0**	**2**	**0**	**0**	**0**	**0**	**0**	**3**	**0**	**0**	**5**
2.8.1. Sudjelovanje u realizaciji Programa kulturne i javne djelatnosti				2						3			5
UKUPNO:	**61**	**84**	**96**	**114**	**112**	**101**	**117**	**130**	**114**	**121**	**19**	**12**	**1089**
3. VREDNOVANJE OSTVARENIH REZULTATA, STUDIJSKE ANALIZE													**90**
3.1. Vrednovanje u odnosu na utvrđene ciljeve	**0**	**5**	**0**	**5**	**2**	**3**	**0**	**2**	**5**	**0**	**10**	**0**	**40**
3.1.1. Periodične analize ostvarenih rezultata		5		5		3		2	5				20
3.1.2. Nacionalni ispiti 4.r.					10								10
3.1.3. Nacionalni ispiti 8.r.											10		10
3.2. Istraživanja u funkciji osuvremenjivanja	**7**	**10**	**8**	**2**	**7**	**5**	**0**	**0**	**2**	**4**	**5**	**0**	**50**
3.2.1. Izrada projekta i provođenje istraživanja	2	2		2	2					2			10
3.2.2. Obrada i interpretacija rezultata istraživanja									2	2			4
3.2.3. Primjena spoznaja u funkciji unapređivanja rada		3	3										6
3.2.4. Samovrjednovanje rada stručnog suradnika	5										5		10
3.2.5. Samovrjednovanje rada Škole		5	5			5							20
UKUPNO:	**7**	**15**	**8**	**7**	**11**	**8**	**0**	**2**	**7**	**4**	**15**	**0**	**82**
4. STRUČNO USAVRŠAVANJE ODGOJNO-OBRAZOVNIH DJELATNIKA													**190**
4.1. Stručno usavršavanje pedagoga	**15**	**19**	**11**	**10**	**12**	**15**	**20**	**9**	**12**	**13**	**14**	**0**	**150**
4.1.1. Izrada godišnjeg plana i programa stručnog usavršavanja	3	2											5
4.1.2. Praćenje i prorada stručne literature i periodike	2	2	2	1	6	3	4		5		5		30
4.1.3.Stručno usavršavanje u školi - UV, aktivi		1					2		2				5
4.1.4.ŽSV stručnih suradnika - sudjelovanje	5	10			5	6	9			10	5		50
4.1.5.Stručno-konzultativni rad sa sustručnjacima	1				1		1		1	1			5
4.1.6.Usavršavanje u organizaciji MZO, AZOO i ostalih institucija	4	4	4	4		6	4	4	4	2	4		40
4.1.7. Usavršavanje u organizaciji drugih institucija				5									5
4.1.8.Usavršavanje u organizaciji MZO, AZOO i ostalih ustanova (izlaganje, predavanja)			5					5					10
4.2. Stručno usavršavanje učitelja	**12**	**10**	**2**	**2**	**4**	**4**	**2**	**0**	**4**	**0**	**0**	**0**	**40**

4.2.1. Individualna pomoć učiteljima u ostvarivanju planova usavršavanja		4											4
4.2.2. Koordinacija skupnog usavršavanja u školi i izvan nje		4											4
4.2.3. Održavanje predavanja/pedagoških radionica za učitelje					2		2						4
4.2.4. Izrada prijedloga literature za stručno usavršavanje	5												5
4.2.5. Rad s učiteljima – pripravnicima	1	1	1	1	1								5
4.2.6. Rad sa stručnim suradnicima - mentorstvo	1	1	1	1	1								5
4.2.7.Rad s učiteljima i stručnim surad. - priravnicima - povjerenstvo					4	4		4					8
4.2.8. Organizacija i provođenje stručne prakse studenata	5												5
UKUPNO:	**27**	**29**	**13**	**12**	**16**	**19**	**22**	**9**	**16**	**13**	**14**	**0**	**190**
5. BIBLIOTEKARSKO-INFORMACIJSKA I DOKUMENTACIJSKA DJELATNOST													**160**
5.1. Bibliotekarsko-informacijska djelatnost	**1**	**0**	**3**	**0**	**2**	**0**	**2**	**0**	**2**	**0**	**0**	**0**	**10**
5.1.1. Pribavljanje stručne i druge literat. (za učenike, učitelje i roditelje)	1		3		2		2		2				10
5.2. Dokumentacijska djelatnost	**25**	**15**	**11**	**10**	**4**	**11**	**17**	**10**	**19**	**13**	**11**	**5**	**166**
5.2.1. Briga o školskoj dokumentaciji	1	1	1	1	1	1	1	1	10	1			19
5.2.2. Pregled učiteljske dokumentacije		5					5		6				16
5.2.3. Vođenje dokumentacije o učenicima i roditeljima	3	2	3	2	3	2	3	2	3	2	3	2	30
5.2.4. Vođenje dokumentacije o radu	6	6	6	6	6	7	7	6		7	5	2	64
5.2.5. Unos podataka u e- Maticu (početak god.;polugodište i kraj)	15	1	1	9	1	1	1	1		3	3	1	37
UKUPNO:	**26**	**15**	**14**	**10**	**6**	**11**	**19**	**10**	**21**	**13**	**11**	**5**	**176**
6. OSTALI POSLOVI													**13**
6.1. Nepredviđeni poslovi	**9**	**1**	**2**	**9**	**0**	**1**	**10**	**1**	**2**	**1**		**8**	**13**
UKUPNO:	**1**	**1**	**2**	**1**	**0**	**1**	**10**	**1**	**2**	**1**	**0**	**8**	**13**
UKUPNO	**176**	**184**	**152**	**168**	**160**	**160**	**176**	**168**	**160**	**160**	**64**	**40**	**1768**

6.3. Plan rada stručnog suradnika- defektologa

Redni broj	PODRUČJE RADA	Predviđeno vrijeme ostvarivanja	Planirano sati tjedno	Planirano sati godišnje
1.	**NEPOSREDNI RAD S UČENICIMA**		20	720+328 1048
1.1.	Rad na otkrivanju i dijagnosticiranju djece i mladeži s posebnim potrebama	IX-VI		
1.2.	Sociopedagoški rad – individualni i grupni rad s učenicima koji imaju: teškoće u odrastanju, poremećaje u ponašanju, Rješenje o primjerenom obliku školovanja	IX-VI		
1.3.	Rad na prevenciji pojavnih oblika poremećaja u ponašanju Teme: prevencije zdravlja radionice protiv ruganja radionice tolerancije i suradnje radionice nenasilne komunikacije	IX-VI		
1.4.	Kreiranje i provođenje projekata: Projekt odgovornosti i suradnje (Dan ružičastih majica) Trening socijalnih vještina, 4. razredi Projekt „Imam stav“ 6. razredi Projekt „Zajedno smo različiti“ ZAG-Građanski odgoj Satovi razredne zajednice (za učitelje)	IX-VI IX-VI IX-VI IX-VI IX-VI IX-VI X-VI		
2.	**POSLOVI KOJI PROIZLAZE IZ NEPOSREDNOG RADA S UČENICIMA**			
2.1.	Planiranje i programiranje individualnog i grupnog rada	IX-VI		
2.2.	Pripreme za neposredni rad	IX-VI		
2.3.	Suradnja s: **ravnateljem** – planiranje i programiranje rada, analiza uspješnosti, dogovori oko unapređenja odgojno-obrazovnog stanja u školi			

	članovima stručnog tima (**pedagogom i psihologom**) – dogovori oko ustrojstva rada, formiranja razrednih odjela, dogovori o pedagoškom postupanju, o integraciji djece s teškoćama u odrastanju **učiteljima** – dogovaranje o pedagoškom postupanju s učenicima s teškoćama u odrastanju, održavanje predavanja i radionica na stručnim skupovima, pomoć pri izradi individualiziranih programa	IX-VI	10	360
2.4.	Suradnja s roditeljima individualno savjetovanje grupno savjetovanje predavanje/radionice za roditeljske sastanke sudjelovanje u radu Vijeća roditelja	IX-VI		
2.5.	Suradnja s ustanovama koje skrbe o zdravlju, zaštiti, odgoju i obrazovanju djece i mladeži ustanove socijalne skrbi zdravstvene ustanove policijske postaje (odjel maloljetničke delikvencije, kontakt policajac) pravosudni organi Centar za zaštitu djece grada Zagreba Centar za prevenciju ovisnosti	IX-VI		
2.6.	Suradnja s udrugama	IX-VI		
3.	**STRUČNO USAVRŠAVANJE**			
3.1.	Individualno – praćenje stručne literature	IX-VIII		
3.2.	Grupno sudjelovanje na: stručnim skupovima socijalnih pedagoga stručnim skupovima koje organizira MZOM i AZOO	IX-VIII	4	144

4.	**RAD U POVJERENSTVU ZA UTVRĐIVANJE PSIHOFIZIČKOG STANJA DJECE**		2	72
4.1.	Učenici s teškoćama u razvoju – stalna suradnja s članovima Povjerenstva škole tijekom godine	IX-VI		
4.2.	Upisnici u prvi razred – utvrđivanje psihofizičkog stanja djece prije upisa u prvi razred	V,VI,VIII		
4.3.	Provođenje postupka profesionalnog usmjeravanja i upisa učenika s Rješenjima u srednje škole	IX-VI		
5.	**OSTALI POSLOVI**		2	72
5.1.	Poslovi koji proizlaze iz sociopedagoškog rada ili su s njim u vezi	IX-VI		
5.2.	Sudjelovanje u kulturnoj i javnoj djelatnosti škole	IX-VI		
5.3.	Sudjelovanje u radu stručnih tijela škole (UV, RV)	IX-VIII		
6.	**VOĐENJE DOKUMENTACIJE**		2	72
6.1.	dnevnik rada dosjea učenika izrada nalaza i mišljenja	IX-VI		
6.2.	sudjelovanje u planiranju i programiranju rada škole izrada Školskog preventivnog programa sudjelovanje u izradi godišnjeg izvješća o radu škole izvješća o provedbi Školskog preventivnog programa ostali administrativno statistički poslovi	IX,VI,VII		
	UKUPNO		**40**	**1768**

6.4. Plan rada stručnog suradnika - psihologa

Poslovi i radni zadaci tijekom školske godine		
Ispitivanjem i utvrđivanjem odgojno-obrazovnih potreba učenika, škole i okruženja doprinjeti stalnom razvoju svih sudionika odgojno obrazovnog procesa. Prepoznati individualne I grupne potrebe učenika, te u skladu s tim provoditi individualna I grupna savjetovanja. Praćenje razvoja i odgojno-obrazovnih postignuća učenika, provedba preventivnih programa I intervencija. Pružiti pomoć učenicima, nastavnicima i roditeljima da razviju svoje potencijale i održe psihološko zdravlje. Praćenje novih spoznaja iz psihologije i njihova primjena u nastavnom i školskom radu.		
Mjesec	**Sadržaj rada**	**Broj sati**
Tijekom cijele školske godine	1.PLANIRANJE I ORGANIZACIJA RADA	200
	2.POSLOVI UPISA U PRVI RAZRED I FORMIRANJE ODJELJENJA	120
	3. PROFESIONALNA ORIJENTACIJA	120
	4. ŠKOLSKI PREVENTIVNI PROGRAM	133
	5. RAD S UČENICIMA	500
	6. RAD S RODITELJIMA	150
	7. RAD S UČITELJIMA	175
	8. RAD NA PROJEKTIMA I ISTRAŽIVANJIMA (VOĐENJE I KOORDINIRANJE PROJEKATA I PROGRAMA)	60
	9. OSOBNO STRUČNO USAVRŠAVANJE	180
	10. VOĐENJE DOKUMENTACIJE	70
	11. OSTALI POSLOVI	60
	UKUPNO SATI	**1768**

PODRUČJE RADA	AKTIVNOSTI	INDIKATORI	VRIJEME REALIZACIJE (VREMENIK)	SURADNICI
1. PLANIRANJE I PROGRAMIRANJE RADA	Sudjelovanje u izradi godišnjeg plana i programa rada Škole Sudjelovanje u izradi školskog Kurikuluma Izrada plana i programa rada stručnog suradnika psihologa Izrada školskog preventivnog programa - suradnik Planiranje rada za učenike s teškoćama u razvoju i darovite učenike Priprema dokumentacije za provođenje projekata Planiranje tematskih roditeljskih sastanaka, sjednica za učitelje i radionica za satove razrednika	Godišnji plan i program Školski kurikulum Plan i program rada psihologa ŠPP Projekti, kurikulum	rujan – listopad srpanj-kolovoz	Pedagog, socijalni pedagog, učitelji i ravnatelj
2. POSLOVI UPISA I FORMIRANJA ODJELJENJA	Ispitivanje zrelosti djeteta za polazak u školu i obrada rezultata Razgovor s roditeljima u cilju prikupljanja podataka o učeniku Rad u Povjerenstvu za upis djece u I. razred Formiranje odjeljenja Sudjelovanje u upisu učenika s teškoćama u razvoju, suradnja s vanjskim ustanovama, sastanci s učenicima i roditeljima	Upitnici za roditelje TSŠ (testovi spremnosti za školu) Sastanci Povjerenstva Zapisnici i izvješća Formirani razredni Odjeli	Travanj - kolovoz	Pedagog, socijalni pedagog, ravnatelj, vanjski stručnjaci
	Profesionalno informiranje i savjetovanje (individualni razgovori s učenicima završnih razreda, grupno informiranje učenika završnih razreda)	Predavanja Radionice Upitnici	Cijelu godinu	Pedagog, razrednici, vanjske institucije

3. PROFESIONALNA ORIJENTACIJA	Radionice za učenike na temu izbora budućeg zanimanja Predavanja za roditelje o upisu u srednje škole Psihološka obrada i savjetovanje učenika u izboru zanimanja Priprema materijala o upisima, suradnja sa Zavodom za zapošljavanje, liječnikom školske medicine i ostalim stručnjacima (slanje dokumentacije) Organizacija upoznavanja srednjih škola (prema dogovoru) i zanimanja	Bilješke psihologa Informativni materijali Ostvareni upisi prema izvješću učenika		
4. ŠKOLSKI PREVENTIVNI PROGRAM	Pomoć u izradi školskog preventivnog programa Provedba preventivnih aktivnosti u sklopu programa prevencije (prema razradi u GPPRŠ) Savjetovalište za učenike u stručnoj službi škole Savjetovalište za roditelje u stručnoj službi škole Praćenje realizacije Školskog preventivnog programa Sastanak školskog povjerenstva za ŠPP	Zapisnici sjednica UV/NV Prezentacije Učenički radovi Izvješća o realizaciji ŠPP Dosje učenika	Cijelu godinu	Socijalna pedagoginja, pedagoginja, knjižničarka, učitelji, ravnatelj
5. RAD S UČENICIMA	SAVJETODAVNI RAD S UČENICIMA - Psihodijagnostika - Psihoedukacija - Emocionalne teškoće - Obiteljska problematika - Organizacija učenja - Vršnjački sukobi i dr. problemi u socijalnim odnosima - Odabir zanimanja - Razvojne promjene RAD S UČENICIMA S TEŠKOĆAMA - Individualno i grupno po potrebi	Dosje učenika Testovi Rješenja Ureda Nalazi i mišljenja psihologa IOOP Protokol o nasilju Dopisi (policija, czss)	Cijelu godinu	

	RAD S DAROVITIM UČENICIMA Provođenje projekta *Krijesnice* Predsjedanje Timom za darovite Identifikacija potencijalno darovitih učenika 3.r PROFESIONALNA ORIJENTACIJA RADIONICE S UČENICIMA (specifično) KRIZNE INTERVENCIJE			
6. RAD S RODITELJIMA	Informativni i/ili savjetodavni rad s roditeljima-skrbnicima (teškoće učenja, emocionalne teškoće, zdravstvene teškoće, problemi ponašanja i sl.) Upućivanje i pomaganje roditeljima u ostvarivanju kontakata s drugim ustanovama (CZSS, CISOK, HZZ...) Tematski roditeljski sastanci (Identifikacija darovitih učenika, Upisi u srednju škole, provedba CAP programa, drugi po potrebi)	Dosje učenika Anamnestički intervjui Pripreme Radionice Evaluacije predavanja i radionica	Cijelu godinu	
7. RAD S UČITELJIMA - NASTAVNICIMA	Utvrđivanje stanja učenika prikupljanjem informacija od nastavnika (RV, individualno) Informativni i/ili savjetodavni rad s ciljem razumijevanja razvojnih potreba učenika Podrška razrednicima u vođenju razrednih odjela Pomoć učiteljima u radu s učenicima s teškoćama u razvoju Suradnja s razrednicima u izricanju pedagoških mjera Suradnja s učiteljima pri utvrđivanju psihofizičkog stanja učenika	Dosje učenika Zapisnici psihologa Zapisnici RV I UV Ppt - radionice	Cijelu godinu	

8. RAD NA PROJEKTIMA I ISTRAŽIVANJIMA (VOĐENJE I KOORDINIRANJE PROJEKATA I PROGRAMA)	Provođenje preventivno-razvojnih programa koji su planirani školskim kurikulumom Koordiniranje rada vanjskih suradnika/projekata koji pridonose radu i životu učenika u školi (Koordiniranje OECD projekata, koordiniranje istraživanja „Individualne i kontekstualne odrednice uključenosti u učenje matematike i fizike“, provedba projekta „Možemo to riješiti“, suradnja s EU timom, udrugama, obilježavanje važnih datuma) Pomoć učiteljima u ostvarivanju i organizaciji projekata Evaluacija učinkovitosti programa (samostalno i/ili kao član Tima za kvalitetu) Vanjsko vrednovanje i samovrednovanje Istraživački rad	e-dnevnik Obavijesti na web škole, fotografije Upitnici, rezultati evaluacijskih anketa, izvješće o samovrednovanju	Cijelu godinu	OECD, EU tim, Forum za slobodu odgoja, Odsjek za psihologiju Filozofskog fakulteta u Zagrebu Razrednici, stručne suradnice, ravnatelj
9. OSOBNO STRUČNO USAVRŠAVANJE	Prisustvovanje seminarima za stručne suradnike organizirane od strane Agencije za odgoj i obrazovanje Sastanci Županijskog stručnog vijeća školskih psihologa Prisustvovanje edukacijama i seminarima Hrvatske psihološke komore Državni skup za psihologe u odgoju i obrazovanju Edukacija iz bihevioralno-kognitivnih terapija (HUBIKOT) Permanentno stručno usavršavanje praćenjem stručne literature, školskih časopisa, pravilnika Sudjelovanje na drugim seminarima i edukacijama	Potvrde	Cijelu godinu	

10.VOĐENJE DOKUMENTACIJE	Formiranje dosjea učenika i vođenje bilježaka o učenicima. Pisanje psiholoških nalaza i mišljenja (obrada podataka prikupljenih psihodijagnostičkim sredstvima i drugim metodama). Vođenje evidencije o provedbi individualiziranih i prilagođenih programa. Pisanje izvješća za kraj školske godine (rada psihologa, realizacija školskog kurikuluma...). Vođenje zapisnika (službene bilješke, zapisnici sastanka, razgovora s učenicima, stručnih timova…). Izrada dopisa (CZSS, Gradski ured za obrazovanje, sport i mlade, policija, OŠ, druge institucije…)	Dosjei Nalazi i mišljenje psihologa Evidencija provedbe IOOP-a. Izvješća: o radu psihologa, realizacije školskog kurikula, GPPRŠ, … Službene bilješke o događaju, zapisnici sastanaka timova Dopisi CZSS, policiji	Cijelu godinu	
11. OSTALI POSLOVI	Rad u stručnim povjerenstvima škole (Povjerenstvo za utvrđivanje psihofizičkog stanja djeteta, Tim za kvalitetu, Tim za darovite i drugi) Rad u stručnim tijelima škole (RV, UV) Javna i kulturna djelatnost Suradnja s vanjskim institucijama Suradnja sa stručno-razvojnom službom škole Ostali poslovi prema zaduženju ravnatelja	Zapisnici sastanaka Tjedno zaduženje Izvješće o radu psihologa Bilješke u dnevniku rada	Cijelu godinu	

6.5. Plan rada stručnog suradnika - školske knjižničarke

Redni broj	PODRUČJE RADA	Nositelji aktivnosti	Vrijeme realizacije	UKUPNO
1.	**ODGOJNO-OBRAZOVNI RAD**			**1105**
	Neposredni rad s učenicima			**875**
1.1.1.	Knjižnično informacijska pismenost i poticanje čitanja – edukacija korisnika prema programu	knjižničarka učitelji stručni sur.	rujan-lipanj	51
1.1.2.	**Školski projekti**			
1.1.2.1.	Virtualni svijet učenika - Kritički promatrati i analizirati medije. Osvijestiti svoju ulogu u vrednovanju medijskih sadržaja. Istraživati o pozitivnim i negativnim utjecajima medija.	Devčić, Martinec, Matuško Ružojčić	rujan-lipanj	35
1.1.2.2.	Kreativno pisanje - Poticati razvoj vještina čitanja i pisanja na hrvatskom i engleskom jeziku. Poticati toleranciju i međukulturalnost. Poticati razvoj jezičnih sposobnosti i kreativnosti. vrijeme.	knjižničarka Reder Martinec	rujan-lipanj	35
1.1.2.3.	Slobodno vrijeme provedi čitajuću časopise - Motivirati učenike za izvanškolsko čitanje. Poticati kritičko mišljenje. Provoditi kvalitetno slobodno vrijeme.	knjižničarka pedagoginja	rujan-lipanj	35
1.1.2.4.	Čitanjem do uspjeha - poticati interes za čitanje, stvoriti čitalačke navike i potrebe, razvijati ljubav prema knjizi i čitanju, usvojiti nove riječi te tako bogatiti rječnik, naučiti razumjeti pročitano.	knjižničarka stručni sur., učiteljice 2.r.	rujan-svibanj	140
1.1.2.5.	Ostali projekti i grupe - Sudjelovanje u ostalim projektima i suradnja s ostalim grupama; Digitalizirani školski list TRN, Eko škola, Ujedinjeni oko Vukovara, Sigurnost na internetu, Dan bez veze, Knjige koje putuju, Zagrebe sretan ti rođendan, Nacionalni ispiti.	knjižničarka učitelji ravnatelj stručni sur.	rujan-lipanj	144
1.1.3.	Posudba građe učenicima, davanje preporuka za čitanje te pružanje pomoći u pronalaženju izvora. Pomoć i pružanje usluga	knjižničarka	rujan-lipanj	435

	učenicima u učenju, razvijanju čitalačkih navika te kulture govorenja i pisanja kao i kreativnog provođenja slobodnog vremena. Osposobljavanje i pomoć učenicima za rad na građi za potrebe izrade referata, plakata i sl., a sve u svrhu osposobljavanja za samostalni intelektualni rad. Razvijanje kulturnog ponašanja u knjižnici.			
1.2.	**Suradnja s ravnateljem, stručnim suradnicima, učiteljima, ostalim osobljem i roditeljima te sudjelovanje u radu stručnih tijela i povjerenstvima**			230
1.2.1.	Suradnja s ravnateljem i računovođom - izrada financijskog plana, nabava opreme i fonda knjižnice, izrada izvješća na kraju kalendarske godine.	knjižničarka ravnatelj računovođa	rujan-lipanj	10
1.2.2.	Suradnja s učiteljima, stručnim suradnicima, ravnateljem i dr. (unapređivanje odgojno-obrazovnog rada) - timski rad - priprema i sudjelovanje u školskim projektima i programima, radionicama, istraživačkoj i terenskoj nastavi, Nacionalnim ispitima i postupku nagrađivanja učenika.	knjižničarka učitelji ravnatelj stručni sur. vanjski sur.	rujan-lipanj	47
1.2.3.	Sudjelovanje u radu stručnih tijela i povjerenstvima - Učiteljsko vijeće, Povjerenstva za natjecanja, Eko tima, Eko odbora, Kulturno-umjetničkoga tima, Povjerenstva za vrednovanje kandidata Povjerenik za natjecanja za web aplikaciju. Administrator za unos podataka u SIGMU nakon dostave udžbenika (računi i narudžbenice).	knjižničarka učitelji ravnatelj stručni sur. vanjski sur. tajnica, računovođa		69
1.2.4.	Suradnja s roditeljima - individualno ili tijekom roditeljskih sastanaka	knjižničarka roditelji		14
1.3.	**Poslovi koji proizlaze iz neposrednog odgojno-obrazovnog rada**	knjižničarka učitelji ravnatelj stručni sur.		90

	Izrada godišnjeg, mjesečnog, tjednog plana i programa, kurikularno planiranje te pripremanje za neposredni odgojno-obrazovni rad. Izrada izvješća.	vanjski sur.		
2.	**STRUČNI RAD - knjižnično poslovanje i informacijska djelatnost**			**216**
2.1.	Organizacija i vođenje rada u knjižnici i čitaonici. Organizacijsko-administrativni poslovi - praćenje dnevne statistike, izrada izvješća o stanju fonda i statistika.	knjižničarka	tijekom školske godine	44
2.2.	Knjižnično poslovanje u programu METEL klasifikacija, katalogizacija, inventarizacija, signiranje, otpis. Planiranje i nabava građe. Tehnička obrada građe. Zaštita građe.	knjižničarka vanjski sur. ravnatelj struč. sur. učitelji		87
2.3.	Sustavno izvješćivanje učenika i učitelja o novoj literaturi, izrada tematskih popisa literature, plana čitanja lektire i sl. Izrada i održavanje mrežnih stranica knjižnice i škole te rad u web alatima.	knjižničarka učitelji ravnatelj	tijekom školske godine	86
3.	**KULTURNA I JAVNA DJELATNOST**			**272**
3.1.	Planiranje, programiranje i obilježavanje značajnijih datuma i godišnjica aktivnostima u knjižnici i izvan nje, upoznavanje književnikova (i ostalih ličnosti) života i stvaralaštva, književni susreti. Izrada izvješća.	knjižničarka učitelji ravnatelj vanjski sur.	tijekom školske godine	182
3.2.	Suradnja s kulturnim ustanovama – kazališta, muzeji, kina, knjižnice, posjeti sajmovima, izložbe i sl. te njihovo planiranje – širenje vidika učenika te njihovo upoznavanje s ostalim oblicima kulturnih sadržaja, usvajanje vrednota dramske, glazbene, filmske i ostale umjetnosti. Razvijanje kulture ponašanja u kazalištu/kinu/muzeju. - Nacionalni kviz za poticanje čitanja, Mjesec knjige, Interliber, Noć knjige. Izrada izvješća.	knjižničarka učitelji kult. ustanove struč. sur., ravnatelj	tijekom školske godine	90

4.	**STRUČNO USAVRŠAVANJE**			**175**
4.1.	Individualno stručno usavršavanje: praćenje stručne literature iz knjižničarstva, pedagoško-psihološkog i logopedskog područja te novoizišle naslove literature za djecu i mladež.	knjižničarka	tijekom školske godine	44
4.2.	Sudjelovanje u skupnim oblicima stručnog usavršavanja u školi.	knjižničarka ravnatelj učitelji stručni sur. vanjski sur.	tijekom školske godine	22
4.3.	Sudjelovanje na skupnim oblicima stručnog usavršavanja – stručni skupovi na razini grada, županije, države – uživo ili online.	knjižničarka savjetnici knjižničari	tijekom školske godine	87
4.4.	Suradnja s knjižnicama, knjižarama i nakladnicima - uživo ili online.	knjižničarka knjižničar knjižari nakladnici	tijekom školske godine	22
	UKUPNO			**1768**

6.6. Plan rada tajnice škole

Red. broj	sadržaj rada	Vrijeme ostvarivanja	Godišnji br. sati
1.	**ADMINISTRATIVNI POSLOVI**		**405**
	primanje i razvrstavanje te priprema i otprema pošte vođenje urudžbenog zapisnika izdavanje uvjerenja i potvrda učenicima i djelatnicima škole prijepisi raznih materijala pisanje dopisa	svakodnevno svakodnevno tijekom godine tijekom godine tijekom godine	
2.	**NORMATIVNO-PRAVNI POSLOVI**		**292**
	praćenje i izvješćivanje o novim pravnim propisima te izrada prijedloga normativnih akata -usklađivanje s aktima Republike Hrvatske sklapanje ugovora o najmu sklapanje ugovora sa dobavljačima	tijekom godine IX. i X. XII. i I.	
3.	**PERSONALNO KADROVSKI POSLOVI**		**498**
	rad na aplikacijskom sustavu kadrovske evidencije i matice osnovnih škola raspisivanje natječaja i sve popratne radnje vođenje matične knjige djelatnika, registar zaposlenih prijava-odjava djelatnika na Fond mirovinskog i zdravstvenog osiguranja personalni dosjei zdravstvena zaštita djelatnika organizacija rada tehničkog osoblja radni odnosi, ugovori o radu i ostala dokumentacija protupožarni tečaj i zaštita na radu - organizacija unos podataka u registar zaposlenih u javnom sektoru izrada ostalih ugovora, rješenja i odluka	tijekom godine tijekom godine tijekom godine tijekom godine tijekom godine IV. tijekom godine tijekom godine XI. tijekom godine tijekom godine	
4.	**OPĆI POSLOVI**		**85**
	izrada Godišnjeg plana rada (dio) statistički izvještaji evidentiranje odlazaka i dolazaka novih učenika svjedodžbe prijelaznice	IX. IX,.,X.,I.,VI. tijekom godine tijekom godine	

	izrada Izvješća na kraju šk. god.(dio) ATESTI-gromobran, struja, voda ,požar polica osiguranja škole		VI. tijekom godine *XI.*	
5.	**POSLOVI SURADNJE I KOMUNIKACIJE,TE JAVNIH OVLASTI**			**90**
	priprema i prisustvovanje sjednicama Školskog odbora vođenje zapisnika Školskog odbora suradnja s Gradskim uredom za obrazovanje, sport i mlade, Ministarstvom znanosti, obrazovanja i mladih te ostalim tijelima upravljanja i nadležnim ministarstvima, uredima državne uprave te jedinicama lokalne i područne samouprave		tijekom godine tijekom godine tijekom godine	
6.	**OSTALI POSLOVI**			**400**
	rad sa strankama prijem telefonskih poziva nabava osnovnih sredstava, potrošnog materijala materijala za čišćenje sudjelovanje na aktivima tajnika škola odlazak na sastanke u stručne službe sudjelovanje na seminarima ostali nepredvidivi poslovi		svakodnevno svakodnevno po potrebi tijekom godine tijekom godine tijekom godine tijekom godine	
			UKUPNO	**1768**

6.7. Plan rada računovodstva

Red. broj	SADRŽAJ RADA	Vrijeme ostvarivanja	Broj sati godišnje
1.	**Poslovi planiranja i periodično izvješćivanje**		**240**
	Godišnji financijski plan škole	x.	40
	Godišnje financijsko izvješće	II.	70
	Polugodišnja financijska izvješća	VII.	70
	Tromjesečni statistički izvještaj proračuna i proračunskih korisnika	III.VI.,IX., XII.	60
	Plan nabave		
2.	**Vođenje poslovnih knjiga**		**1049**
	Dnevnik	KONTINUIRANO	400
	Glavna knjiga	SLIJEDOM	149
	Pomoćne poslovne knjige:	POSLOVNOG	500
	a)Knjiga ulaznih računa	DOGAĐAJA	
	b)Knjiga izlaznih računa		
	d)Knjiga dugotrajne imovine		
	e)Knjiga sitnog inventara		
	f) Dnevnik blagajničkog poslovanja		
	g) Analitička evidencija zaposlenih i obračun plaća i naknada		
4.	**Ostali poslovi**		**463**
	Obračun, evidencija i kontrola naplate prehrane učenika u šk.kuhinji	BILJEŽENJE	200
	Evidencije i tablice:	SLIJEDOM	134
	a)Zahtjevi za refundacije materijalnih troškova	POSLOVNOG	
	b) Zahtjevi za naknade zaposlenima prema MZO i Gradskom uredu	DOGAĐAJA	
	c) Refundacije bolovanja preko 42 dana -HZZO		
	Telefonski razgovori sa strankama		
	Stručno usavršavanje (seminari)		42
	Ostali nepredvidivi poslovi		103
		UKUPNO:	**1768**

6.8. Plan rada računovodstvenog referenta

Red. broj	SADRŽAJ RADA	Vrijeme ostvarivanja	Broj sati godišnje
1.	**OBRAČUNI**		
	ISPLATA PLAĆE I NAKNADE	TIJEKOM GODINE	
	OSTALO		

2.	**Vođenje poslovnih knjiga**	TIJEKOM	**502**
	Pomoćne poslovne knjige:	POSLOVNOG	
	a)Knjiga ulaznih računa	DOGAĐAJA	192
	b)Knjiga izlaznih računa		90
	d)Knjiga dugotrajne imovine		
	e)Knjiga sitnog inventara		
	f) Dnevnik blagajničkog poslovanja		220

4.	**Obračunavanje isplate po ugovorima o djelu vanjskim suradnicima, obračunavanje isplate članovima povjerenstava…**		**374**
	Obračun, evidencija i kontrola naplate prehrane učenika u šk.kuhinji	BILJEŽENJE	200
	Evidecije i tabele:	SLIJEDOM	
	a)Zahtjevi za refundacije materijalnih troškova	POSLOVNOG	70
	b) Zahtjevi za naknade zaposlenima prema MZO i Gradskom uredu	DOGAĐAJA	
	c) Refunacije bolovanja preko 42 dana -HZZO		
	Telefonski razgovori sa strankama		20
	Stručno usavršavanje (seminari)		12
	Ostali nepredvidivi poslovi		80
		UKUPNO:	**884**

7. PLANOVI RADA ŠKOLSKOG ODBORA I STRUČNIH TIJELA, VIJEĆA RODITELJA I VIJEĆA UČENIKA

7.1. Plan rada Školskog odbora

Mjesec	Sadržaj rada	Izvršitelji
IX.	Usklađivanje općih akata utvrđenih Statutom i Zakonom Radni odnosi i tekuća pitanja Odobrenje putovanja učenika u inozemstvo	ravnatelj, tajnica, računovotkinja
X.	Usvajanje Godišnjeg plana i programa rada škole za šk. god. 2025./2026. Usvajanje Kurikuluma škole za šk. god. 2025./2026. Davanje na privremeno korištenje prostorija škole Odobrenje izvanučioničke nastave izvan RH Radni odnosi i tekuća pitanja	ravnatelj, tajnica
XI.	Ponude dobavljača i razne informacije Radni odnosi i tekuća pitanja	ravnatelj, tajnica
XII. i I.	Analiza uspjeha na kraju 1. obrazovnog razdoblja šk. god. 2025./2026. Imenovanje inventurne komisije Radni odnosi i tekuća pitanja Otpis knjižnične građe Predstavljanje plana nabave za 2026.	ravnatelj, pedagoginja, tajnica, računovotkinja
II.	Radni odnosi i tekuća pitanja Financijsko izvješće Izvješće o preventivnim programima	ravnatelj, tajnica računovotkinj
III i IV.	Aktualna događanja Predstavke roditelja Radni odnosi i tekuća pitanja	ravnatelj, tajnica
V.	Obilježavanje Dana škole Izleti učenika i razna događanja Radni odnosi i tekuća pitanja	ravnatelj, tajnica
VI.	Donošenje plana godišnjih odmora za 2026. godinu Utvrđivanje viškova-manjkova zaposlenika Analiza uspjeha na kraju 2. obrazovnog razdoblja za šk. god. 2025./2026.	ravnatelj, tajnica, pedagoginja
VII.	Izvješće o ostvarenju Godišnjeg plana i programa rada škola i školskog Kurikuluma za šk.god.2024./2025. Izvješće o samovrednovanju rada Škole Izvješće o sigurnosti Pripreme za početak nove školske godine Financijsko izvješće	ravnatelj

7.2. Plan rada Učiteljskog vijeća

Mjesec	Sadržaj rada	Izvršitelji
IX.	Zaduženja učitelja, E-dnevnik	ravnatelj
IX.	Godišnji plan i program rada, Školski kurikulum, novosti u zakonskoj regulativi Pravila o zaključavanju ulaznih vrata i kontroli ulaza u OŠ Trnsko	ravnatelj, pedagog
XII.	Analiza uspjeha na kraju 1. polugodišta	pedagog
II.	Odgojna problematika, provedba nacionalnih ispita u 4. i 8. razredu	ravnatelj, pedagog
VIII., IX., XI., II., VII.	Stručno usavršavanje	ravnatelj, predavači
VI.	Analiza uspjeha na kraju 2. polugodišta	pedagog
VII.	Prijedlog izvješća i pripreme za novu školsku godinu	ravnatelj

7.3. Plan rada razrednog vijeća

Mjesec	Sadržaj rada	Izvršitelji
IX.	Struktura odjela i uključivanje u INA, IŠA, izbornu nastavu	ravnatelj, razrednici 1. i 5. razreda, učitelji, pedagog
XI.	Uspjeh učenika	pedagog
XII.	Realizacija programa i uspjeh na kraju 1. polugodišta	ravnatelj, učitelji, pedagog
IV.	Uspjeh učenika	pedagog
VI.	Analiza rada na kraju 2. polugodišta Vladanje učenika Uspjeh učenika u učenju	ravnatelj, učitelji, pedagog

7.4. Plan rada Vijeća roditelja

MJESEC	SADRŽAJ RADA	IZVRŠITELJI
IX.	Konstituiranje Vijeća roditelja za šk. god. 2025./2026.	Ravnatelj
IX.	Godišnji plan i program rada škole za šk. god. 2025./2026. Kurikuluma škole za šk. god. 2025./2026.	Ravnatelj, psiholog, predsjednik VR
XI.	Tekući problemi	Ravnatelj, psiholog
XII.	Analiza odgojno-obrazovnog rada na kraju 1. polugodišta za šk. god. 2025./2026.	pedagoginja, ravnatelj
I.	Pripremanje za odabir najpovoljnijih ponuda za terensku nastavu	Predstavnici Vijeća roditelja, razrednici, predstavnici Vijeća učenika, ravnatelj
II.	Izvješće o stanju sigurnosti Izvješće o realizaciji preventivnih programa	Ravnatelj, defektolog
V. - VIII.	Analiza uspjeha na kraju 2. obrazovnog razdoblja za šk. god. 2025./2026.	ravnatelj, pedagog
	Izvješće o ostvarenju Godišnjeg plana i programa rada škola i školskog Kurikuluma za šk.god.2024./2025. Izvješće o stanju sigurnosti Izvješće o realizaciji preventivnih programa	ravnatelj

7.5. Plan rada Vijeća učenika

Sadržaj rada	Vrijeme	Izvršitelji
Konstituirajuća sjednica Vijeća učenika Upoznavanje s dijelovima Godišnjeg plana i programa rada škole Upoznavanje sa Školskim kurikulumom Pravila o zaključavanju ulaznih vrata i kontroli ulaza u OŠ Trnsko EU klub OŠ Trnsko za učenike Projekt Odgovornost i suradnja Projekt prevencije korištenja mobitela pod nastavom	IX. mjesec	ravnatelj, pedagog, socijalni pedagog, psiholog, predstavnici razrednih odjela
Pripremanje za odabir najpovoljnijih ponuda za terensku nastavu Projekt Dan ružičastih majica Nacionalni ispiti u 4. i 8. razredu	I. mjesec	ravnatelj, predstavnici Vijeća učenika, predstavnici Vijeća roditelja, razrednici, socijalni pedagog, pedagog, psiholog
Izvješće o radu škole u školskoj godini 2025./2026.	VI. mjesec	ravnatelj, predsjednik Vijeća učenika, pedagog

7.6. Plan rada razrednika

Sadržaj rada	Vrijeme	Izvršitelji
Rad s učenicima: Sat razrednog odjela Pravila o zaključavanju ulaznih vrata i kontroli ulaza u OŠ Trnsko Socio-ekonomski status učenika u razrednom odjelu Pomoć u učenju Rad na formiranju higijenskih, kulturnih i radnih navika Razvijanje domoljublja Organiziranje humanitarnih akcija Organiziranje terenske nastave Kulturni sadržaji Profesionalno usmjeravanje i priopćavanje Pomoć pri upisu u srednju školu	*tijekom nastavne godine*	razrednik, pedagog, školski liječnik, ravnatelj razrednik, članovi RV
Suradnja s članovima RV		razrednik
Suradnja s ravnateljem, pedagogom, defektologom i liječnikom školske medicine		razrednik, ravnatelj, pedagog
Suradnja s roditeljima Individualni razgovori Roditeljski sastanci		razrednik
Administrativni poslovi Vođenje pedagoške dokumentacije i e-matice, e-dnevnik Priprema i vođenje sjednica RV Ostali administrativni poslovi vezani uz rad razrednika		

8. PLAN STRUČNOG OSPOSOBLJAVANJA I USAVRŠAVANJA

8.1. Stručno usavršavanje u školi

Svaki učitelj će se individualno stručno usavršavati.

Plan stručnog usavršavanja sadrži :

1. Sadržaje iz nastavnih predmeta ili struke u užem smislu
2. Metodičke sadržaje
3. Pedagoške i psihološke sadržaje
4. Sadržaje iz opće kulture.

8.1.1. Stručna vijeća

Voditelji stručnih vijeća u školi:

Ravnatelj: Josip Petrović – glavni koordinator

Pedagoginja: Biljana Manin – stručni koordinator

Voditelji za 1. razreda: Renata Branilović

Voditelji za 2. razreda: Sandra Perhat Barešić

Voditelji za 3. razreda: Aleksandra Vidaković

Voditelji za 4. razred: Štefica Šimičić

Voditelji za 5. razreda: Kristina Marković

Voditelji za 6. razreda: Ivana Katalenac

Voditelji za 7. razreda: Marija Kovačević

Voditelji za 8. razreda: Marela Kovačević Đukez

Zadaća: izrada godišnjih izvedbenih kurikuluma, vođenje zapisnika sjednica, izvedba stručnih predavanja, razvijanje suradnje i timskog oblika rada, vođenje e-dnevnika.

Voditelj stručnog vijeća produženog boravka: Sanja Fabijanić

Zadaća: koordinator rada u PB-u, suradnja s računovodstvom, tajništvom i kuhinjom.

Tijekom školske godine stručno-metodički aktivi održat će predmetne i međupredmetne sastanke.

8.1.2. Stručno usavršavanje na Učiteljskom vijeću

Mjesec	Tema	Predavač
IX	Strategija upravljanja digitalnim uređajima	Maša Matuško Ružojčić
I	Rad s darovitim učenicima	Maša Matuško Ružojčić
IV	Strategije rješavanja sukoba s roditeljima	Sonja Jarebica
Tijekom školske godine	Promjene u zakonskoj regulativi	Josip Petrović Biljana Manin Alemka Guštin
VII	Samovrednovanje	Tim za kvalitetu Maša Matuško Ružojčić

8.1.3. Stručna usavršavanja izvan škole

Učitelji će aktivno sudjelovati na stručnim skupovima u organizaciji Ministarstva znanosti, obrazovanja i mladih te Agencije za odgoj i obrazovanje.

9. PODACI O OSTALIM AKTIVNOSTIMA U FUNKCIJI ODGOJNO- OBRAZOVNOG RADA I POSLOVANJA ŠKOLSKE USTANOVE

9.1. Plan kulturne i javne djelatnosti

Mjesec	SADRŽAJI /AKTIVNOSTI	broj učenika	NOSITELJI AKTIVNOSTI
IX.	Priredba za učenike prvog razreda	52	Dam, Perhat Barešić, Balog
	Fotografiranje prvašića	78	Branilović, foto studio
	Sajam sporta - Hrvatski olimpijski dan	579	Cindrić, Sovulj
	Dan župe	579	vjeroučitelji, ravnatelj
	Europski dan jezika	579	učitelji stranih jezika
	Europski tjedan mobilnosti	579	psiholog, razrednici
	Dječji festival „Kaj u riječi, slici, pjesmi i poeziji“	3	Ferara
	Festival dječje kajkavske popovke, Zlatar	1	Ferara
X.	Dan učitelja	579	ravnatelj
	Planinarska skupina - izlet	30	Prnjavorac
	Dan zahvalnosti za plodove zemlje Svjetski dan hrane- izložbe kruha, priredba, blagoslov	579	učitelji RN-a i prirode/biologije, Kovačević Đukez, vjeroučitelji, razrednici
	Knjižnica Savski Gaj, 1. razred	78	učiteljice 1. r., i PB-a, knjižničarka
	Grad mladih, 2. razred.	76	učiteljice 2. r. i PB-a, asistentica
	Teatar Puna kuća "Nebo, zemlja, kotač"- predstava	37	Kokotović, Zubović
	H.Đukez, Likovna radionica „Plastic Jungle“	8	Kovačević Đukez
	Mjesec knjige	579	učitelji hrvatskog jezika, knjižničarka, učiteljice RN
	Nacionalni kviz za poticanje čitanja 5. - 8. r.	280	učiteljice HJ, knjižničarka
	Međunarodni mjesec školskih knjižnica	579	knjižničarka, učiteljice PN i RN
	Sudoku	50	Marković, Matošević Kutil
	Erasmus tjedan	280	EU tim
XI.	Svi sveti	579	učitelji RN i PN
	Dabar (natjecanje) 2. – 8. r.	80	Matošević Kutil, Katalenac, Petrušić
	Međunarodni dan tolerancije	579	razrednici, defektologinja

	Ujedinjeni oko Vukovara	579	ravnatelj, učitelji, stručni suradnici
	Martinstag 1. - 4. razred	70	učiteljice njemačkog jezika
	Interliber	220	učiteljice RN i PN, knjižničarka
	Planinarska skupina - izlet	30	Prnjavorac
	Školski sat s Ladom	220	učiteljice RN i PN
	Terenska nastava Beč 7. i 8. r.	82	učiteljice NJ
	Planetarij Odiseja	579	ekokoordinatori, učitelji
XII.	Večer matematike	579	učiteljice RN, učiteljice matematike
	Spelling Bee	20	aktiv EJ
	Kazališna predstava Tikvići	76	učiteljice 2. r. i PB-a
	Dolazak sv. Nikole djeci djelatnika	579	ravnatelj, Cindrić, vjeroučitelji
	Božićni sajam	579	ravnatelj, učiteljice RN i PN
	Estetsko uređenje škole za Božić	8	likovna grupa, Kovačević Đukez
	Božićna priredba	579	učiteljice HJ, GK, LK i učiteljice RN
I.	Školska natjecanja 4. – 8. r.	352	predmetni učitelji
	Hippo natjecanje	40	Aktiv EJ
II.	Međunarodni dan materinskog jezika	579	učiteljice HJ, učiteljice RN, knjižničarka
	Dan sigurnijeg interneta	579	učiteljice RN i PN, stručna služba, Matošević
	Dan ružičastih majica	579	defektolog, vijeće učenika, razrednici
	Maškare	579	učitelji RN, razrednici
	Dan crvenih haljina	579	Dam, učiteljice
	Kazališna predstava	78	učiteljice 1. r. i PB-a
	100. dan škole	579	učitelji i stručni suradnici
	Terenska nastava 8. r. - Vukovar	65	aktiv 8. razreda
III.	Klokan bez granica	130	učiteljice RN, učiteljice matematike
	Nacionalni ispiti 4. i 8. r.	137	Manin
	Planinarska skupina - izlet	30	Prnjavorac
IV.	Uskrsni blagdani	579	učiteljice RN, knjižničarka, učiteljica LK, vjeroučitelji
	Uskrs	579	učitelji RN i PN
	Gornjogradske priče 3. r.	74	učiteljice 3. r. i PB-a
	Eko dan	579	Prnjavorac, Vuković

	Noć knjige	120	učitelji PN i RN, knjižničarka
	Planinarska skupina - izlet	30	Prnjavorac
	Prapovijesne životinje Hrvatske- izložba i predavanje	579	Prnjavorac, učiteljice RN i PN
	Theaterspiele	20	Ines Gašpert Junek
	The English Challenge	20	aktiv EJ
	Terenska nastava Minimundus i Brdo majmuna	70	aktiv EJ
V.	Međunarodni praznik rada	579	razrednici
	Dan škole, projektni dan, promocija školskog časopisa	579	učitelji RN i PN, Martinec, ravnatelj,
	Projekt „Knjige koje putuju“		Reder
	Dan Europe	579	aktiv stranih jezika
	Planinarska skupina - izlet	30	Prnjavorac
	Grad mladih	78	učiteljice 1. r. i PB-a
	Terenska nastava - Lonjsko polje	76	učiteljice 2. r. i PB-a
	Europski tjedan mentalnog zdravlja	579	psiholog
	Dan državnosti	579	ravnatelj, razrednici
VI.	Kino	78	učiteljice 1. r. i PB-a
	Kino	76	učiteljice 2. r. i PB-a
	Kino	74	učiteljice 3. r. i PB-a
	Svečana podjela svjedodžbi za 8. r.	65	ravnatelj, razrednici
	Podjela svjedodžbi od 1. do 7. r.	514	ravnatelj, razrednici

9.2. Program specifičnih i preventivnih mjera zdravstvene zaštite učenika

1. Sistematski pregledi:

- prije upisa u I razred
- V i VIII razred

Sistematski pregledi učenika u pravilu se provode u prostorijama ambulante za školsku medicinu, a učenici dolaze u pratnji odrasle osobe (razrednik,stručni suradnik,roditelji).

U sklopu sistematskog pregleda učenika osmih razreda provodi se probir na teškoće mentalnog zdravlja te savjetovanje oko izbora škole i zanimanja.

2. Namjenski pregledi na zahtjev ili prema situaciji

3. Probirni pregledi

- pregled vida, vida na boje, tjelesne težine i visine za učenike III razreda
- pregled kralježnice, tjelesna težina i visina za učenike VI razreda

4. Pregled za utvrđivanje zdravstvenog stanja i sposobnosti za nastavu tjelesne i zdravstvene kulture, te određivanje odgovarajućeg programa

5. Cijepljenje učenika prema Programu obveznog cijepljenja

- I razred POLIO i MPR- kod pregleda za upis u prvi razred
- Nadoknada propuštenih cjepiva u predškolskoj dobi
- IV razred cijepljenje DI-TE-PER
- VIII razred DI-TE-PER
- HPV, preporučeno cijepljenje (od 5 do 8 razreda)

6. Kontrolni pregledi prilikom pojave zarazne bolesti u školi i poduzimanje protuepidemijskih mjera

7.Savjetovališni rad za učenike, roditelje, učitelje i profesore

Osobito namjenjen učenicima s poteškoćama u savladavanju školskog gradiva, izostancima iz škole, problemima u adolescenciji, rizičnim ponašanjem i navikama- pušenje duhana, pijenje alkohola i uporabe psihoaktivnih droga, savjetovanje u svezi reproduktivnog zdravlja, tjelesne aktivnosti, prehrane i drugog.

8. Zdravstveni odgoj i promicanje zdravlja putem predavanja i grupnog rada, tribina.

učenici 1.-ih razreda (Higijena usne šupljine)

učenici 3.-ih razreda (Prehrana)-radionica

učenici 5.-i razredi (Tjelesne promjene u pubertetu)

9. Obilasci škole i školske kuhinje

10. Rad u Školskim stručnim povjerenstvima za određivanje primjerenog oblika školovanja

11. Prisustvovanje roditeljskim sastancima, učiteljskom, nastavničkom vijeću i individulalni kontakti s djelatnicima škole.

Kako bi uspješno mogli provesti Programom predviđene specifične i preventivne mjere zdravstvene zaštite učenika osnovnih škola neophodna je dobra suradnja djelatnika škole i nadležnog tima školske medicine.

Nadležni tim školske medicine :

Liječnik: Blaženka Kovačević Petrovski, dr med,spec.školske medicine

Sestra: Biserka Bokulić, bacc.med.techn.

Kontakt: blazenka.kovacevicpetrovski@stampar.hr

biserka.bokulic@stampar.hr

9.3. Školski preventivni program

Školska preventivna strategija

Izradila: Alemka Guštin, soc. pedagog, savjetnik

Procjena stanja i potreba:

Našu školu pohađa 578 učenika. Raspoređeni su u 28 razrednih odjela, s kojima radi 54 učitelja, pedagog, psiholog, knjižničar i socijalni pedagog. U cilju zadovoljavanja socijalno-emocionalno-razvojnih potreba učenika škola provodi programe: produženi boravak, vikendom u sportske dvorane, izvannastavne aktivnosti i izvanškolske aktivnosti (u prostorima škole djeluje glazbena škola B. Berse, škola stranih jezika). Za devetero učenika s teškoćama odobreno je 8 pomoćnika u nastavi.

U suradnji s učiteljima razredne i predmetne nastave, razrednicima evidentirano je da u većini razreda postoji potreba za razvijanjem socijalnih i emocionalnih vještina učenika. Sukladno razvojnim karakteristikama prema dobi učenika provodit će se grupne radionice s ciljem razvijanja pozitivne slike o sebi, prepoznavanja svojih snaga, primjerenog komuniciranja svojih potreba i osjećaja te konstruktivno, nenasilno rješavanja sukoba.

Preventivne aktivnosti bit će usmjerene na sve učenike škole kao međupredmetne teme, na satovima razrednih odjela, u izvannastavnim aktivnostima (prema Kurikulumu škole) i izvanškolskim aktivnostima.

S pojedinim učenicima ili grupama učenika kod kojih je prepoznata potreba dodatno će se raditi na razvijanju zaštitnih čimbenika prema „konceptu otpornosti“ kako bi im se pomoglo u što uspješnijem suočavanju sa svakodnevnim izazovima i rizicima kojima su izloženi.

Prevntivne aktivnosti bit će usmjerene na učenike koji pripadaju skupini djece rizičnog ponašanja, a provode ih razrednici, stručni tim u školi, školska liječnica. Prema utvrđenim potrebama i problemima pojedini učenici biti će upućeni u institucije izvan škole. Zbog potreba učenika i njihovih roditelja surađujemo sa školskom liječnicom, Gradskim uredom za obrazovanje, Hrvatskim zavodom za socijalni rad (podružnica Novi Zagreb), VI. policijskom postajom Novi Zagreb.

U svrhu zaštite prava naših učenika, učitelja, ostalih djelatnika i njihovih obitelji postupamo prema:

- Protokolu o postupanju u slučaju nasilja u obitelji
- Protokolu o postupanju u slučaju nasilja među djecom i mladima
- Protokol o postupanju u slučaju zanemarivanja djece
- Protokol o podršci djeci s teškoćama u razvoju i njihovim obiteljima

- Web obrazac za evidenciju o pojedinačnom slučaju nasilja u odgojno obrazovnim ustanovama
- Statutu škole
- Kućnom redu škole
- Etičkom kodeksu škole

POVJERENSTVO ZA ŠKOLSKI PREVENTIVNI PROGRAM:

- Alemka Guštin, voditelj Školskog preventivnog programa
- Maša Matuško Ružojčić, psihologinja
- Sanja Fabijanić, učiteljica

TIJELA ZADUŽENA ZA SIGURNOST U ODGOJNO-OBRAZOVNOJ USTANOVI

Članovi tima za sigurnost OŠ Trnsko:

- Josip Petrović, ravnatelj,
- Mario Cindrić,prof. TZK,
- Doris Karan, povjerenik zaštite na radu,
- Ksenija Majstorović, djelatnik za sigurnost i civilnu zaštitu
- Damir Banas, povjerenik zaštite od požara,
- Maša Matuško, psiholog
- Željka Horvat Šoš, predsjednik Vijeća roditelja.

Članovi Lokalnog Tima:

- MUP – G. Krpan, zamjenik načelnika VI. PP Remetinec
- Civilna zaštita – g. Mato Sokol
- Centar za socijalnu skrb Zagreb, Podružnica - Novi Zagreb – Gđa. Ivona Dokoza
- Školska medicina: Blaženka Kovačević Petrovski

Krizni tim:

- Alemka Guštin, socijalni pedagog – koordinator aktivnosti

- Josip Petrović, ravnatelj
- Biljana Manin, pedagog
- Maša Matuško Ružojčić, psiholog

INTERDISCIPLINARNA SURADNJA

Provođenje programa aktivnosti prevencije razvoja poremećaja u ponašanju i za sprečavanje nasilja među djecom i mladima, podrazumijeva uspostavu suradnje nadležnih državnih tijela i drugih čimbenika koji sudjeluju u sprečavanju, otkrivanju i suzbijanju nasilja među djecom i mladima (odgojno-obrazovne ustanove, domovi za skrb o djeci i mladima, centri za socijalnu skrb, policijske postaje, zdravstvene ustanove, državna odvjetništva, jedinice lokalne samouprave, nevladine organizacije koje rade na pružanju psiho-socijalne pomoći i Gradski ured za obrazovanje i šport Grada Zagreba).

CILJEVI PROGRAMA:

Učenici:

- Osnaživanje zaštitnih čimbenika tijekom školovanja učenika
- Ublažavanje utjecaja rizičnih čimbenika (školski neuspjeh, neprihvatljivi oblici ponašanja...)
- Prepoznavanje vlastitih potreba i osjećaja
- Razvijanje pozitivne slike o sebi i samosvjesti
- Razvijanje vještine izražavanja potreba na društveno prihvatljiv način
- Razvijanje emocionalnih i socijalnih vještina
- Sigurno korištenje medija i tehnologije: osvijestiti prednosti i rizike korištelja interneta tj. pozitivne i potencijalne negativne posljedice vlastitog ponašanja na internetu te prepoznavanje nasilja na društvenim mrežama i zaštita od takvih oblika nasilnog ponašanja
- Poticanje društvenog angažmana i razvijanje građanske odgovornosti

Učitelji:

- Osnaživanje učitelja kako bi bolje razumjeli potrebe učenika i adekvatno na njih odgovorili
- Identifikacija učenika s teškoćama u razvoju

- Pomoć u izradi individualiziranih programa za učenike s Rješenjima o promijenjenom obliku školovanja
- Koordinacija rada pomoćnika u nastavi

Roditelji:

Prepoznavanje potreba djece s ciljem zdravog mentalnog razvoja
Pružanje podrške u razumijevanju potreba učenika s teškoćama u razvoju

AKTIVNOSTI:

RAD S UČENICIMA

PROGRAM						
Naziv programa/aktivnosti Kratak opis, ciljevi	***Program: Evaluiran Ima stručno mišljenje/preporuku Ništa od navedenoga***	***Razina intervencije: Univerzalna Selektivna Indicirana***	***Razred***	***Broj učenika***	***Planirani broj susreta***	***Voditelj, suradnici***
100.dan škole *Kroz zajedničku aktivnost osvijestiti osjećaj zajedništva svih dionika u OŠ Trnsko.* *Pedagoška radionica: Razglednica moje škole*	*Ima stručno mišljenje/preporuku*	*Univerzalna*	*1.r.* *2.r.* *3.r.*	*227*	*11*	*Pedagoginja* *Učitelji produženog boravka*
BIT ĆU SREDNJOŠKOLAC Pomoć u donošenju važne životne odluke – koje zanimanje i koju školu odabrati. Ciljevi: - razvijati samopoštovanje kod učenika - upoznati sustav obrazovanja u Republici Hrvatskoj - poticati samostalnost u donošenju odluke	*Ništa od navedenoga*	*Univerzalna*	8.r.	65	5 radionica u svakom odjelu	Psihologinja Pedagoginja Socijalna pedagoginja Razrednici 8.razreda

- razvijati razumijevanje osobnih osjećaja, potreba i želja						
CAP Zaštita prava djeteta na slobodno odrastanje i zaštita djece od svih oblika nasilja, zlostavljanja, zanemarivanja i izrabljivanja. Cilj: prevencija zlostavljanja djece i mladih.	Evaluiran	univerzalna	3.r	73	3 susreta	Socijalna pedagoginja Psihologinja Učiteljica Sanja Fabijanić Učiteljica Ana Mehić Razrednice 3.razreda
ČISTA UČIONICA, NAŠ POSAO Poticanje odgovornosti, pripadnosti, zajedništva, međusobnog podržavanja i poticanja, razvoj empatije Razvijanje osjećaja za čistoću, razvijanje higijenskih navika kod učenika, razvijanje osjećaja pripadnosti školi i odgovornosti za prostore kojima se učenici koriste.	*Ništa od navedenoga*	univerzalna	1.-4.r.	299	35	Učitelji razredne nastave Svi djelatnici OŠ Trnsko
ČITANJEM DO USPJEHA Programom prevencije neuspjeha kroz čitanje s razumijevanjem odgojiti	*Ništa od navedenoga*	selektivna	2.r.	20	120	Knjižničarka Socijalna pedagoginja

aktivnog čitatelja motiviranog za izvanškolsko čitanje i estetsko doživljavanje djela. Osposobljavanje učenika za cjeloživotno učenje.						
HVATSKI OLIMPIJSKI DAN Razvijati kod učenika svih uzrasta osjećaj stalne brige za zdravlje kretanjem i bavljenjem sportom. Razvijanje motoričkih sposobnosti i zdravstveno-higijenskih navika učenika. Provođenjem prigodnih tema posvećenih sportu kroz različite nastavne predmete uključiti sve učenike u ostvarivanje projekta vježbanjem i bavljenjem nekom sportskom aktivnošću. Poticanje aktivnog sudjelovanja u akciji što većeg broja djece kroz šetnju, trčanje, štafetne igre ili timske igre (ovisno o uzrastu).	*Ima stručno mišljenje/preporuku*	univerzalna	1.-8.r.	578	1	Učitelji: Čedo Majstorović, Mario Cindrić i Ana Mehić Svi razrednici

Poticati kod učenika osjećaj pripadnosti i želju za sudjelovanjem u zajedničkim akcijama škole.						
IDEMO U 5.RAZRED Potreba svakog djeteta u odrastanju je da se afirmira i razvije samopouzdanje i samopoštovanje. Učenici koji imaju teškoće različite etiologije nisu u mogućnosti afirmirati se na pozitivan način u svojoj školskoj sredini. Učenici koji imaju slabiji uspjeh u školi rizični su za razvoj poremećaja u ponašanju. Prijelaz iz razredne u predmetnu nastavu predstavlja za znatan broj učenika problem snalaženja u novonastaloj situaciji. Analizom odgojno-obrazovnih postignuća učenika uočili smo da u prvom polugodištu 5. razreda postižu slabije rezultate u	*Ništa od navedenoga*	univerzalna	5.r.	70	12	pedagoginja

odnosu na prethodni razred.						
IMAM STAV Razvijati zdrave osobne, društvene i emocionalne vještine kako bi se oduprli pritiscima korištenja sredstava ovisnosti. Razviti vještine i kompetencije koje su im potrebne da bi se oduprli socijalnim pritiscima i razvoj sveobuhvatnih socijalnih vještina koje podržavaju zdravo odrastanje i razvoj.	*Evaluiran*	univerzalna	6.r.	81	21	Socijalna pedagoginja
ISPITIVANJE SOCIOMETRIJSKOG STATUSA UČENIKA Praćenje socijalne dinamike i planiranje preventivnih aktivnosti u cilju jačanja pozitivnih socijalnih interakcija.	*Ništa od navedenoga*	univerzalna	4.-8.r.	351	17	Psihologinja
KRIJESNICE Omogućiti darovitoj i talentiranoj djeci/učenicima razvoj i ostvarenje njihovih potencijala, uz uvažavanje njihovih socio-	*Ništa od navedenoga*	selektivna	4.r.	10	35	Psihologinja

emocionalnih potreba i osigurati učenicima uključenost u odgojno-obrazovne programe u skladu s razinom i vrstom njihove darovitosti, dodatnu nastavu i druge oblike rada koji potiču njihove sposobnosti i stvaralaštvo.						
MAH1 Mogu ako hoću Upoznati učenika s konceptima zdravlja, ovisnosti, što su droge, opasnosti konzumacije alkohola i koje su posljedice. Upoznati što je vandalizam i policijskim postupanjem prema osobama koje čine prekršaje te im ukazati na posljedice koje nastaju za počinitelje.	*Ima stručno mišljenje/preporuku*	Univerzalna	5.r.	70	1	Pedagoginja Razrednici 5.r.
MOŽEMO TO RIJEŠITI Naučiti prepoznati sukob i konstruktivne načine rješavanja sukoba. Prevencija vršnjačkih sukoba Poticanje pozitivne razredne klime	*Ima stručno mišljenje/preporuku*	indicirana	4./5.r.	20	20	Psihologinja razrednici

SIGURNOST NA INTERNETU Prevencija elektroničkog nasilja među djecom poučavanjem o poštivanju drugih korisnika u internetskom prostoru, poticanjem kritičkog promišljanja i edukacijom o učinkovitim načinima zaštite i prijave elektroničkog nasilja.	*Ima stručno mišljenje/preporuku*	indicirana	5.-8.r.	279	8	Psihologinja razrednici
SANDUČIĆ POVJERENJA WEB/LINK POVJERENJA U cilju osiguravanja adekvatne podrške i zacjeljivanja trauma te izgradnji djetetove emocionalne otpornosti organizirat ćemo mogućnost povjerljivog obraćanja i dobivanja psihološke podrške.	*Ništa od navedenoga*	indicirana	1.-8.r.	578	Prema potrebi individualno	Socijalna pedagoginja
SOCIOPEDAGOŠKE RADIONICE: NENASILNO RJEŠAVANJE SUKOBA Razvijati odgovornost za vlastito ponašanje, razvijati socijalne kompetencije,	*Ništa od navedenoga*	univerzalna	1.-8.r.	578	140	Socijalna pedagoginja Razrednici

vještine nenasilnog rješavanja sukoba.						
PROJEKT ODGOVORNOSTI I SURADNJE Razvijati odgovornost za vlastito ponašanje, razvijati socijalne kompetencije, razvijati zajedništvo i suradnju, razvijati osobnu odgovornost. Uvažavati zahtjeve i pravila, osvješćivati važnost društvene solidarnosti.	*Ništa od navedenoga*	univerzalna	1.-8.r	578	28	Vijeće učenika Socijalna pedagoginja razrednici
TJEDAN MENTALNOG ZDRAVLJA Podizanje svijesti o važnosti mentalnog zdravlja. Prepoznavanje i reagiranje na probleme mentalnog zdravlja kod sebe i drugih.	*Ništa od navedenoga*	univerzalna	6.r.	81	3	Psihologinja
TRENING SOCIJALNIH VJEŠTINA „LARA“ Pozitivan razvoj mladih ljudi i zaštita od razvoja poremećaja u ponašanju. Trening se odvija na tri razine: usvajanje i učenje socijalnih vještina;	*Evaluiran*	univerzalna	4.r.	72	32	Socijalna pedagoginja Razrednici 4.r.

poticanje primjene ili vježbanje vještine; omogućavanje generalizacija ili prijenosa vještine u druge socijalne kontekste (situacije)						
PROJEKT „VLAK JE UVIJEK BRŽI“ Projekt je usmjeren na djecu, kao buduće samostalne sudionike u prometu. Uz to, moguće je da već sada neki od naših učenika svakodnevno pri dolasku u školu prelaze preko pruge. Želja nam je osposobiti ih za sigurno sudjelovanje u željezničkom prometu.	*Ima stručno mišljenje/preporuku*	univerzalna	svi	578	28	Razrednici
ZAJEDNO SMO RAZLIČITI Smanjenje učestalosti neprihvatljivog ponašanja djece i mladih. Razviti socijalne vještine nenasilnog rješavanja sukoba, društveno prihvatljive komunikacije, razumijevanje različitosti, tolerancije i empatije	*Ništa od navedenog*	indicirana	Male grupe		5 susreta po grupi	Socijalni pedagog

RAD S RODITELJIMA

Oblik rada aktivnosti Individualno savjetovanje Grupno savjetovanje Roditeljski sastanak Vijeće roditelja	***Razina intervencije*** Univerzalna Selektivna Indicirana	***Sudionici***	***Tema/Naziv radionice/ predavanja***	***Planirani broj susreta***	***Voditelj/ suradnici***
SURADNJA RODITELJA I ŠKOLE Roditeljski sastanak	univerzalna	Roditelji 1.r. Roditelji 5.r.	Suradnja roditelja i škole Odgovorno roditeljstvo Ocjene i što s njima	3	Pedagoginja Socijana pedagoginja
CAP Roditeljski sastanak	univerzalna	Roditelji 3.r.	Prevencija nasilja među/nad djecom	3	Socijalna pedagoginja Psihologinja Učiteljice
IMAM STAV Roditeljski sastanak	univerzalna	Roditelji 6.r.	Bolje razumijevanje adolescenata. Vještine odgoja adolescenta – odgajati adolescenta znači odrastati zajedno.	4	Socijalna pedagoginja

IDENTIFIKACIJA DAROVITIH UČENIKA	selektivna	Roditelji 3.r.	Identifikacija darovitih učenika	3	Psihologinja
PROFESIONALNO USMJERAVANJE	univerzalna	Roditelji 8.r.	Upoznavanje sa srednjoškolskim obrazovanjem, uvjetima i postupkom upisa u srednje škole.	1	Psihologinja

RAD S UČITELJIMA

Oblik rada aktivnosti	***Razina intervencije***	***Sudionici***	***Tema/Naziv radionice/ predavanja***	***Planirani broj susreta***	***Voditelj/ suradnici***
Individualno savjetovanje o postupanju prema učenicima Grupno savjetovanje s ciljem prevencije problema u ponašanju Razredna vijeća Učiteljska vijeća	Univerzalna Selektivna Indicirana				
SATOVI RAZREDNE ZAJEDNICE Grupno savjetovanje s ciljem prevencije problema u ponašanju	univerzalna	razrednici	Provođenje radionica na Satovima razrednog odjela	35	Socijalna pedagoginja

CAP **Učiteljsko vijeće**	univerzalna	Svi učitelji i djelatnici	Prevencija nasilja među/nad djecom	1	Psihologinja
Mindfulness za učitelje Grupno savjetovanje s ciljem prevencije problema u ponašanju	univerzalna	Razrednici 5.-8.r.	Mindfulness u radu s djecom	2	Ramona Rafajec, bacc. sociologije i Mindfulness trenerica Udruga Krugovi
TJEDAN MENTALNOG ZDRAVLJA Grupno savjetovanje s ciljem prevencije problema u ponašanju	univerzalna	Svi učitelji		1	Mental Health Europe
SUPERVIZIJA RAZREDNIŠTVA Individualno savjetovanje o postupanju prema učenicima	indicirana	Svi učitelji	Razvijanje svojih osobnih i profesionalnih resursa i potencijala	Po potrebi	Socijalna pedagoginja

9.3.1. Antikorupcijski program škole

ŠTO JE KORUPCIJA?

U najširem smislu korupcijom se smatra svaki oblik zlouporabe ovlasti radi osobne ili skupne koristi, bilo da se radi o javnom ili privatnom sektoru.

Korumpiranom se smatra svaka službena ili odgovorna osoba koja radi osobne koristi ili koristi skupine kojoj pripada zanemari opći interes koji je dužna štititi s obzirom na položaj i ovlasti koje su joj povjerene. Korupcijom se smatra i kada građanin nudi ili pristaje na davanje zatraženog mita.

Korupcija se pojavljuje u gotovo svim područjima života i djelovanja, od javnih institucija, preko politike, do gospodarstva i poslovanja s inozemstvom.

Moderni zakoni, učinkovita policija i sudstvo samo su neke od nužnih pretpostavki. Uspješna borba protiv korupcije traži aktivno sudjelovanje građana na tri razine:

Kod sebe i drugih razvijamo visoku svijest o štetnosti korupcije;

Odbacujemo ponudu da sudjelujemo u korupciji;

Surađujemo s tijelima kaznenog progona;

CILJ STRATEGIJE SUZBIJANJA KORUPCIJE U ŠKOLI

Cilj strategije suzbijanja korupcije u školi provodi se edukativnim programima:

Sustavno provođenje edukacije o štetnosti korupcije;
Razvijanje pozitivnih moralnih i društvenih vrijednosti;
Podizanje svijesti o opasnostima korupcije, te potrebi njena suzbijanja;
Uključivanje u različite edukativne oblike njezina suzbijanja.

9.4. Plan samovrednovanja

Vrijeme	Sadržaj	Izvršitelj
studeni, 2025.	Edukacije za školske koordinatore	Koordinator za provedbu nacionalnih ispita
veljača 2026.	sastanak Tima za kvalitetu, pripremanje materijala za samovrednovanje	Tim za kvalitetu Maša Matuško Ružojčić
2.3.2026. 4.3.2026. 6.3.2026.	Nacionalni ispiti, 4.r., Hrvatski jezik Nacionalni ispit, 4.r., Matematika Nacionalni ispit, 4.r., Priroda i društvo	ravnatelj, koordinator za provedbu nacionalnih ispita, razrednici, provoditelji ispitivanja
9.3.2026. 11.3.2026. 13.3.2026. 16.3.2026. 18.3.2026. 20.3.2026. 24.3.2026. 26.3.2026.	Nacionalni ispit, 8.r, Hrvatski jezik Nacionalni ispit, 8.r., Engleski jezik Nacionalni ispit, 8.r, Matematika Nacionalni ispit, 8.r., Biologija Nacionalni ispit, 8.r. Fizika Nacionalni ispit, 8.r., Kemija Nacionalni ispit, 8.r., Geografija Nacionalni ispit, 8.r., Povijest	ravnatelj, koordinator za provedbu nacionalnih ispita, razrednici, provoditelji ispitivanja
svibanj, lipanj 2026.	Provođenje samovrednovanja	ravnatelj, psiholog, razrednici
lipanj 2026.	Izvješće o samovrednovanju	Tim za kvalitetu
srpanj 2026.	Prezentacija o samovrednovanju	Tim za kvalitetu

9.5. Školski razvojni plan

PRIORITETNO PODRUČJE UNAPRJEĐENJA	CILJEVI	METODE I AKTIVNOSTI ZA OSTVARIVANJE CILJEVA	NUŽNI RESURSI	VRIJEME OSTVARENJA CILJA	OSOBE ODGOVORNE ZA PROVEDBU AKTIVNOSTI	MJERLJIVI POKAZATELJI OSTVARIVANJA CILJEVA
Unapređenje kvalitete nastave uz korištenje sredstava iz EU fondova	Poticanje osobnog razvoja učitelja i učenika, razvoj i usavršavanje vještina i kompetencija te njegovanje ideje o europskom građanstvu	Uključivanje u programe (eTwinning, Comenius, PASCH) Suradnja s Agencijom za mobilnost i programe EU i partnerstvo sa školama zemalja EU	Financijski, organizacijski, ljudski	Tijekom školske godine i dalje	Tim za EU fondove	Ostvarena međunarodna suradnja Dobivanje financijske potpore od EU fondova Primjena stečenih kompetencija u radu
Obnavljanje prostora i opreme za unapređenje i izvođenje kvalitetnije nastave svih nastavnih predmeta	Prijelaz na rad u jednoj smjeni Oprema učionica i obnavljanja školskih prostora (knjižnica, pozornica)	Suradnja s vanjskim partnerima; zahtjeve poslati na odgovarajuće adrese (Gradski ured, Vijeće gradske četvrti, MZO)	Financijski, organizacijski, ljudski	Tijekom školske godine i dalje	Gradski ured, ravnatelj, Vijeće gradske četvrti, MZO	Izgrađenost i opremljenost i sigurnost
Zaštita okoliša i održivi razvoj Mentalno zdravlje	Poticati informiranje, izobrazbu i poučavanje učenika o zaštiti okoliša i održivom razvitku i utjecati na razvijanje svijesti o zaštiti okoliša u cjelini Održavanje radnog mjesta čistim i urednim	Tematski projekti, suradnja s dionicima (roditelji, lokalna zajednica, instituciie,…),tribine, radionice Svaki odmor ostaviti urednim svoje radnom mjesto kao i cijelu učionicu	Financijski, organizacijski, ljudski Metla, lopatica za smeće, papirnati ručnici	Tijekom školske godine i dalje Tijekom školske godine	EKO-tim, ravnatelj, stručna služba, učitelji, Udruga „Lijepa naša“ Razrednici, redari	Nastavak projekata Permanentno održavanje Licence Eko škole Sprečavanje širenja zaraznih bolesti

Izradio Tim za kvalitetu u sastavu: Petrović, Manin, Matuško Ružojčić, Mlinarić Činčurak, Katalenac, Vidaković, Balog, Gašpert Junek, Branilović

10. PLAN NABAVE I OPREMANJA

1. Zamjena projektora doniranih 2015. godine
2. Nabava novih računala
3. Nabava novih klima uređaja za učionice
4. Osposobljavanje stroja za pranje hodnika
5. Nabava sjedećih garnitura i stolova za odmor učenika
6. Nastavni i didaktički materijal za potrebe redovne i izborne nastave.
7. Uređenje atrija škole
8. Izmjena rasvjetnih tijela na hodnicima
9. Ličenje hodnika i učionica.
10. Brušenje i lakiranje podova u učionicama
11. Uređenje podova u Informatičkoj učionici na katu
12. Uređenje podova u Informatičkoj učionici u prizemlju
13. Obnova kabineta kemije i biologije
14. Izmjena pregradnih zidova u učionicama u prizemlju
15. Izmjena stolarije

11. PRILOZI

TJEDAN B_PU - 2025./2026. Raspored sati PU B tjedan
Cjelokupan raspored razreda

Osnovna škola Trnsko, Trnsko 25, 10020 ZAGREB

	Ponedjeljak												Utorak												Srijeda												Četvrtak												Petak											
	0	1	2	3	4	5	0/6	1/7	2/8	3/9	4/10	5/11	6/12	0	1	2	3	4	5	0/6	1/7	2/8	3/9	4/10	5/11	6/12	0	1	2	3	4	5	0/6	1/7	2/8	3/9	4/10	5/11	6/12	0	1	2	3	4	5	0/6	1/7	2/8	3/9	4/10	5/11	6/12	0	1	2	3	4	5	0/6	1/7	2/8	3/9	4/10	5/11	6/12
5.A							HJ 2	M 6	GK 1	Pov 4	Ej 5								Nj 5	Geo 1	M 6	HJ 3		Pri 10								INA	Pov 4	TZK DV	M 6	Ej 5	V 1	Nj 5								M 6	Pri 11	HJ 1	HJ 1	LK L								TZK DV	SR 6	I INF		V 9	Ej 5		
5.B							M 6	Ej 4	I INF		Pov 3	Nj 6							INA	Nj L	TZK DV	M 6	Pri 10	HJ 9								Ej 10	HJ 10	HJ 10	M 6	Pov 2	V 1					IsV	IsV		TZK DV1	M 6	LK L	Pri 9	HJ 1										GK 1	Ej 2	SR 2	Geo 10	V 9		
5.C							V L	GK 1	TZK DV1	Ej 5	HJ 2	Nj 5							INA	M 6	HJ 2	I INF		LK L								M 6	HJ 2	Pov 4	V 1	Ej 5	Geo 2									Pov 4	M 6	Pri 9	HJ 2							Nj 9	TZK DV	M 6	Geo 10	Ej 5	SR L		
5.D							Pri 11	Ej 5	M 6	Geo 3	GK 1	HJ 2						Nj 3	TZK DV1	Ej 5	LK L		M 6	SR 2								INA	V 9	M 6	HJ 2	I INF								Nj 1	Ej 1	Geo 10	HJ 2		Pov 10							HJ 2	TZK DV	M 6	Pov 10	V 9		
6.A		Pri 1	Ej 5	HJ 2		M 6	Pov 4								Ej 5	M 6	V L	Teh L	TZK DV								SR 6	Pri 11	V 2	M 6	HJ INF	Nj 5									Ej 5	GK 1	M 6	Geo 4	TZK DV	Pov 4									HJ 2	HJ 2	I INF		Geo 3	Nj 9						
6.B		HJ 2	HJ 2	Ej 5	TZK DV	Pri 1	Nj 5								Teh L	M 6	M 6	Pov 4										I INF	GK 1	TZK DV	HJ 1	V 9									Ej 5	Geo 4	M 6	SR 5	Pri 11	V 3									Ej 4	M 6	Geo 1	HJ 1		Pov 4	Nj 2					
6.C		I INF		HJ 3	Pri 1	TZK DV									M 6	Pov 4	Ej 5	Geo 4	HJ 3	V 9							Ej 5	HJ 3	Pri 11	V 2	M 6	Nj 5								GK 1	M 6	Teh L	Geo L	TZK DV										M 6	HJ 3	SR 11	Ej 5	Pov 4	Nj 9						
6.D		Ej 5	Pri 1	I INF		Pov 4										Ej 5	M 1		Geo 9	HJ 2							GK 1	V 2	SR 6	Pov 4	HJ 2	TZK DV1	Nj 5								Teh L		M 2	V 2	HJ 2	Nj 1									Pri 5	Geo 1	Ej 5	HJ 2		TZK DV1						
7.A						V 2	TZK DV1	HJ 2		Ej 6	F 11									V I pr	Geo 5	HJ 2	M 4	GK 1								Nj 3	HJ 2	Pov 4	Geo 3	M 2	Teh L							I INF	Ej 5	TZK DV1	B 11	Pov 4										SR 5	Ej 5	K 11		M 3	Nj 1		
7.B						I INF		TZK DV1	Pov 4	GK 1	Ej 6	Nj 4								Geo 9	M 4	K 11		HJ 3								V 4	TZK DV	M 1		HJ 3	F 11								Nj 3	SR L	Ej 5	HJ 3	Pov 4	B 11								V L	Geo 3	Ej 5		Teh L	M 3		
7.C						SR 3	GK 1	Pov 3	Ej 5	Teh L									Nj 10	M 10		TZK DV	Ej 5	B 11									V I pr	F 11		Geo 11	HJ 3	HJ 3							V 9	M 9	Pov 10	Ej 5	HJ 3									I INF		Geo 10	TZK DV	K 11		Nj 1	
8.A		V 4	K 11		Pov 4	Ej 5	TZK DV	Nj 10							V 1	M 3	Geo 2	F 11		I INF							M 4	Ej 5	HJ 3		LK L	Nj 3									M 4	GK 1	TZK DV	Pov 4	HJ 3	SR L									HJ 3	Ej 4	M 6	B 11		Geo 10						
8.B		LK L		Ej 4	V 5	M 9	Nj 10								F 11		M 3	TZK DV	Geo 1	Pov 4	Nj 3						HJ 3	GK 1	M 4	SR L	Ej 10	I INF								K 11		HJ 3	M 6	Geo 10									B 11	HJ 3	Pov 4	TZK DV1	Ej L	V 9						
8.C		HJ 3	SR 3	M 6	K 11		Geo 3							V 1	M 3	Geo 2	Pov 4	Ej 5	TZK DV	Nj 11									M 4	Ej 5	TZK DV1	B 11	V I pr							HJ 3	Ej 5	F 11		I INF							LK L	Pov 4	HJ 3	M 6	GK 1	Nj 3						

TJEDAN A_PP - 2025./2026. Paspored sati za PP A TJEDAN nastave
Cjelokupan raspored razreda

Osnovna skola Trnsko, Trnsko 25, 10020 ZAGREB

	Ponedjeljak													Utorak												Srijeda												Četvrtak												Petak											
	0	1	2	3	4	5	0/6	1/7	2/8	3/9	4/10	5/11	6/12	0	1	2	3	4	5	0/6	1/7	2/8	3/9	4/10	5/11	6/12	0	1	2	3	4	5	0/6	1/7	2/8	3/9	4/10	5/11	6/12	0	1	2	3	4	5	0/6	1/7	2/8	3/9	4/10	5/11	6/12	0	1	2	3	4	5	0/6	1/7	2/8	3/9	4/10	5/11	6/12
5.A		Teh L		M 6	HJ 2	GK 1	Pov 4							V 1	Ej 5	SR 6	HJ 3	TZK DV	Nj 5								M 6	Ej 4	Geo 11	HJ 2		INA								Nj 5	Geo 1	M 6	V 4	Pov 4	TZK DV1								M 6	I INF		Ej 5	Pri 11	HJ 6							
5.B			Ej 5	I INF		HJ 2	GK 1	TZK DV1							Pov 4	Pri 1	M 6	HJ 3	Nj 2	INA							V 2	HJ 2	M 6	Geo 11	Ej 10	SR 10										M 6	Pov 1	TZK DV1	HJ 3		V 9	IsV 10	IsV 10					Nj 2	M 6	Teh L		Ej 10	Geo 9						
5.C		M 6	Pov 4	HJ 3		Geo 10	TZK DV1							M 6	I INF		HJ 4	Pri 11									Nj 4	GK 1	Ej 4	HJ 4	Teh L										HJ 2	Ej 5	M 6	Pri 11	V 9	INA						SR L	Ej 5	M 6	V 1	TZK DV1	Pov 4	Nj 11					
5.D			M 6	Teh L		HJ 3		V 3						Nj 5	M 6	Ej 5	TZK DV	HJ 4	Pri 11	INA								M 6	I INF		HJ 3	GK 1							Nj 5	HJ 2	Ej 5	Pri 4	Pov 1	TZK DV1								Geo 4	V 1	Ej 5	M 6	Pov 4	SR 2					
6.A						Nj 9	HJ 2	Pov 4	Pri 1	M 6									Nj 5	HJ 3	Geo 1	TZK DM	M 6	Ej 5	GK 1							Ej 1 pr	V 5	M 6	Pov 4	LK L								TZK Dv	Geo 1	V 5	HJ INF	M 6	SR 6							I INF		Ej 5	HJ 9		Pri 1		
6.B							Nj 9	HJ 2		Pri 1	LK L									V 10	TZK DV1	M 6	Pov 4	GK 1	SR 5							HJ 2	M 6	Pov 4	I INF		Ej 5								Geo 1 pr	TZK DV	HJ 2	M 6	Ej 5	V 2							Nj 5	Ej 5	Geo L	M 6	Pri 1	HJ 9		
6.C						Nj 9	TZK DV	I INF		HJ 3	Ej 5								Nj 5	M 6	V 2	Geo 1	HJ 3	Pov 4								TZK DV1	M 6	GK 1	HJ 3	Ej 5	SR 1								Pri 11	M 6	Pov 4	V 2	HJ 3								Pri 11	M 6	Geo L	Ej 5	LK L		
6.D							I INF	Ej 5	LK L		Pri 1							Nj 5	TZK DV1	Pov 4	HJ 3	M 9											TZK DV1	HJ 2	HJ 2	V 3	Ej 5	Pri 1								Nj 9	M 2	Geo 1	Ej 5	V 2	GK 1								Geo L	SR 9	Pov 4	HJ 2		
7.A		Ej 5	HJ 3	GK 1	Pov 4	K 11									B 11	Geo 4	M 2	SR 2	TZK DV	Nj 5							F 11	Ej 5	M 6	HJ 3									V 4	LK L		HJ 5	Pov 4	Nj L							I INF	Geo 4	M 3	Ej 2	V 7	TZK DV1						
7.B	I INF		GK 1	Pov 4	TZK DV1	Ej 5								V 1	HJ 3	M 2	B 11		Geo 1	SR 1							HJ 3	M 2	Ej 5	TZK DV	Pov 4	Nj 4								Ej 3	K 11		HJ 3	LK L								M 3		F 11		Geo L	V 7	Nj 10					
7.C		V 2		F 11		Ej 5	TZK DV1	Geo 10	Nj 1						Pov 4	HJ 3	LK L		M 9								Ej 5	V 5	HJ 3		SR 9	B 11								Geo 1	HJ 3	Ej 3	M 2		I INF								K 11		Pov 4	TZK DV1	GK 1	Nj 3					
8.A							V L	K 11		M 2	Geo 4	HJ 3								I INF	Pov 4	M 10	Ej 5		F 11							V 5	M 5	TZK DV1	Ej 5	SR 2	HJ 3	Nj 2								Nj 6	Geo 1	Ej 5	HJ 3		Teh L								TZK DV	GK 1	M 2		B 11		Pov 4		
8.B							V L	Ej 5	M 6	TZK DV	Geo 4	HJ 3								Nj L	M 10		K 11		Teh L							I INF	Geo 9	Ej 10	M 1	Pov 4	HJ 3								Nj L	TZK DV	M 10		F 11		Pov 4	GK 1								V 9	Ej 10		HJ 3		SR L		B 11		
8.C							M 6	Geo 10	SR 3	Ej 5		K 11							V L	TZK DV1		Teh L		GK 1		HJ 3							Geo 9	HJ 3	M 1		B 11		Pov 4									I INF		Ej 5	M 10	V 9		F 11									Nj 3	Nj 3	TZK DV	Pov 4	M 2	HJ 3	Ej 5		

TJEDAN B_PU - 2025./2026. Raspored sati PU B tjedan

Cjelokupan raspored nastavnika

Osnovna skola Trnsko, Trnsko 25, 10020 ZAGREB

	Ponedjeljak													Utorak													Srijeda													Četvrtak													Petak											
	0	1	2	3	4	5	0/6	1/7	2/8	3/9	4/10	5/11	6/12	0	1	2	3	4	5	0/6	1/7	2/8	3/9	4/10	5/11	6/12	0	1	2	3	4	5	0/6	1/7	2/8	3/9	4/10	5/11	6/12	0	1	2	3	4	5	0/6	1/7	2/8	3/9	4/10	5/11	6/12	0	1	2	3	4	5	0/6	1/7	2/8	3/9	4/10	5/11	6/12
Darija Haramina								7.A 2			5.C 2	5.D 2								6.D 2	5.C 2	7.A 2		5.D 2									6.D 2	7.A 2	5.C 2	5.D 2											6.D 2			5.D 2		5.C 2								6.D 2		5.D 2					
Marina Fistonić																								7.B 3													7.B 3	7.C 3	7.C 3											7.B 3			7.C 3													
Zrinka Kovačević Živičnjak		6.B 2	6.B 2	6.A 2			5.A 2																5.A 3	5.B 9								6.A INF	6.B 1	5.B 10	5.B 10															5.A 1	5.A 1		5.B 1					6.A 2	6.A 2		6.B 1						
Barbara Martinec		8.C 3	8.C 3	6.C 3															6.C 3								8.B 3	6.C 3		8.A 3											8.C 3		8.B 3			8.A 3								8.A 3	6.C 3	8.B 3	8.C 3									
Marela Kovačević Đukez			8.B L																		5.D L				5.C L					8.B L	8.A L	INA L																	5.B L		5.A L					8.C L									
Silvija Ferara							7.C 1	5.C 1	5.A 1	7.B 1	5.D 1													4.B 1	7.A 1		6.D 1	8.B 1		6.B 1	4.A 1										6.C 1	6.A 1	8.A 1															4.C 8		8.C 1	5.B 1					
Nikolina Reder							6.B 5	5.D 5		5.C 5	5.A 5	5.C 5						5.D 3	5.A 5	5.D 5												6.A 6.C 5	6.D 5		5.A 5	5.C 5	5.A 5						5.D 1	5.D 1	6.D 1												5.C 9	6.A/ 6.C 9	6.B 2		5.C 5	5.A 5				
Ines Gašpert Junek									7.C 5	7.A 6	7.B 6	5.B 6								5.B L			7.C 5				3.A 9	1.A 9	2.A																	7.A 5	7.B 5		7.C 5						2.A 9	3.A 9	1.A 9	7.A 5	7.A 5	7.B 5				
Petra Hrelja		6.D 5	6.A 5	6.B 5		8.A 5									6.A 5	6.D 5	6.C 5	8.C 5									6.C 5	8.A 5	8.C 5											6.A 5	6.B 5	8.C 5		6.B 5									6.B 4	8.A 4	6.D 5	6.C 5									
Marko Fijan				8.B 4	3.B 10	3.A		5.B 4																						3.B 10	8.B 10	5.B 10																										8.B L		5.B 2	5.B 2			
Hana Novotni						3.C 8	8.B 10	8.A 10			4.B 4	7.B 4							7.C 10	8.C 11	8.B 3											7.A 3	4.A 3	8.A 3		4.C 8	4.B 7							7.B 3		8.A L										3.B 10	4.A 7	8.C 3	4.C 8		7.A 1	7.C 1	
Lovorka Mudrovčić				1.D	4.A 7	4.C 7	4.B 7							2.A	3.C 8	2.C	2.B	2.D									1.A	1.B	1.C	4.C 5			4.B 7							2.B		3.C 8	2.D										2.C	4.A 7	1.B	1.D	1.C						
Irena Pavlek											7.C L				6.B L			6.A L																INA L			7.A L				6.D L		6.C L																7.B L		5.C L			
Ljubinko Vidanović							7.B INF			5.B INF										8.A INF		5.C INF										8.B INF			5.D INF								7.A INF		8.C INF										7.C INF		5.A INF					
Ivana Matošević Kutil	2.A I pr		2.D I pr	2.C I pr										3.A I pr	1.A I pr	3.B I pr	1.C I pr	3.C I pr									3.B I pr	2.D I pr	1.D I pr	2.B I pr	1.B I pr									2.A I pr	2.C I pr	3.A I pr	1.D I pr										3.C I pr	1.A I pr	1.C I pr	2.B I pr	1.B I pr							
Ivana Katalenac			6.C INF	6.D INF		6.A 6									6.C 6	6.A 6	6.B 6	6.B 6										6.A 6	6.B INF	6.A 6	6.C 6											6.C 6	6.A 6	6.B 6										6.C 6	6.B 6	6.A INF							

	Ponedjeljak												
	0	1	2	3	4	5	0/6	1/7	2/8	3/9	4/10	5/11	6/12
Kristina Marković							M 5.B 6	M 5.A 6	M 5.D 6				
Anamarija Petrušić		I 4.A I pr		M 8.C 6	I 4.C I pr	M 8.B 9							
Eleonnora Prskalo													
Martina Trbušić													
Kristina Mlinarić -Činčurak											F 7.A 11		
Doris Karan		Pri 6.A 1	Pri 6.D 1		Pri 6.C 1	Pri 6.B 1	Pri 5.D 11						
Jasna Prnjavorac				K 8.A 11		K 8.C 11							
Marija Kovačević													
Luka Šplajt						SR 7.C 3	Geo 8.C 3	Pov 7.C 3		Geo 5.D 3	Pov 5.B 3		
Smiljka Premec					Pov 8.A 4	Pov 6.D 4	Pov 6.A 4		Pov 7.B 4	Pov 5.A 4			
Mario Cindrić					T2K 6.B DV	T2K 6.C DV	T2K 8.A DV						
Pavel Sovulj							T2K 7.A DV1	T2K 7.B DV1	T2K 5.C DV1				
Ivana Udovičić		V 3.C 8	V 3.A 9	V 2.B	V 2.C	V 7.A 2							
Ana Kršinić Dobovičnik													
Marija Lopar		V 8.A 4	V 1.C	V 1.A	V 8.B 5		V 5.C L						
Alemka Guštin													

	Utorak												
	0	1	2	3	4	5	0/6	1/7	2/8	3/9	4/10	5/11	6/12
Kristina Marković							M 5.C 6	M 5.A 6	M 5.B 6	M 5.D 6			
Anamarija Petrušić			M 8.C 3	M 8.A 3	M 8.B 3								
Eleonnora Prskalo								M 7.B 4			M 7.A 4		
Martina Trbušić					M 6.D 1			M 7.C 10					
Kristina Mlinarić -Činčurak			F 8.B 11			F 8.A 11							
Doris Karan											Pri 5.B 10	Pri 5.A 10	
Jasna Prnjavorac										K 7.B 11		K 7.C 11	
Marija Kovačević					Geo 6.C 4	Geo 6.D 9	Geo 7.B 9						
Luka Šplajt			Geo 8.C 2	Geo 8.A 2		Geo 8.B 1	Geo 5.A 1	Geo 7.A 5					
Smiljka Premec			Pov 6.C 4	Pov 8.C 4		Pov 6.B 4	Pov 8.B 4						
Mario Cindrić					T2K 8.B DV	T2K 8.C DV	T2K 6.A DV						
Pavel Sovulj						T2K 5.D DV1		T2K 5.B DV	T2K 7.C DV				
Ivana Udovičić				V 2.A	V 3.B 10		V 7.A I pr						
Ana Kršinić Dobovičnik				V 6.A L	V 4.C 2	V 4.A 7	V 4.B 7	V 6.C 9					
Marija Lopar	V 8.C 1	V 8.A 1	V 1.D	V 1.B									
Alemka Guštin						INA 5.B 5.C							

	Srijeda												
	0	1	2	3	4	5	0/6	1/7	2/8	3/9	4/10	5/11	6/12
Kristina Marković							M 5.C 6	M 5.D 6	M 5.A 6	M 5.B 6			
Anamarija Petrušić		M 8.A 4	M 8.C 4	M 8.B 4									
Eleonnora Prskalo								M 7.B 1	M 7.A 2				
Martina Trbušić													
Kristina Mlinarić -Činčurak								F 7.C 11			F 7.B 11		
Doris Karan			Pri 6.A 11	Pri 6.C 11									
Jasna Prnjavorac						S 8.C 11							
Marija Kovačević													
Luka Šplajt								Geo 7.A 3	Geo 7.C 11	Pov 5.B 2	Geo 5.C 2		
Smiljka Premec					Pov 6.D 4		Pov 5.A 4	Pov 7.A 4	Pov 5.C 4				
Mario Cindrić			SR 6.D 6	T2K 8.C DV1	T2K 6.B DV	T2K 6.D DM							
Pavel Sovulj						T2K 7.B DV	T2K 5.A DV						
Ivana Udovičić					V 3.C 8	V 7.B 4	V 7.C I pr						
Ana Kršinić Dobovičnik			V 6.D 2	V 6.A 2	V 6.C 2	V 4.B 5		V 6.B 9					
Marija Lopar							V 5.D 9	V 8.C I pr		V 5.C 1	V 5.A 1	V 5.B 1	
Alemka Guštin					V 5.A/ 5.D								

	Četvrtak												
	0	1	2	3	4	5	0/6	1/7	2/8	3/9	4/10	5/11	6/12
Kristina Marković							M 5.A 6	M 5.B 6	M 5.C 6				
Anamarija Petrušić		I 4.A INF	M 8.A 4		I 4.C I pr	M 8.B 6	I 4.B I pr						
Eleonnora Prskalo													
Martina Trbušić					M 6.D 2		M 7.C 9						
Kristina Mlinarić -Činčurak			K 8.B 11			F 8.C 11							
Doris Karan							Pri 6.B 11	Pri 5.A 11		Pri 5.C 9	Pri 5.B 9		
Jasna Prnjavorac										S 7.A 11	S 7.B 11		
Marija Kovačević				Geo 6.B 4	Geo 6.A 4	Geo 6.C L	SR 7.B L						
Luka Šplajt							Geo 8.B 10	Geo 5.D 10	Pov 7.C 10		Pov 5.D 10		
Smiljka Premec						Pov 8.A 4	Pov 6.A 4	Pov 5.C 4		Pov 7.B 4	Pov 7.A 4		
Mario Cindrić					T2K 8.A DV	T2K 6.A DV	T2K 6.C DV						
Pavel Sovulj							T2K 5.B DV1	T2K 7.A DV1					
Ivana Udovičić	V 3.A 9	V 2.D	V 3.B 10		V 2.B	V 7.C 9							
Ana Kršinić Dobovičnik						V 6.D 2	V 4.A 7	V 6.B 3		V 4.C 3			
Marija Lopar		V 1.C	V 1.B	V 1.A	V 1.D								
Alemka Guštin													

	Petak												
	0	1	2	3	4	5	0/6	1/7	2/8	3/9	4/10	5/11	6/12
Kristina Marković							SR 5.A 6	M 5.C 6	M 5.D 6				
Anamarija Petrušić				M 8.A 6		M 8.C 6	I 4.B I pr						
Eleonnora Prskalo										M 7.A 3	M 7.B 3		
Martina Trbušić													
Kristina Mlinarić -Činčurak								K 7.A 11		K 7.C 11			
Doris Karan		Pri 6.D 5		SR 6.C 11									
Jasna Prnjavorac		S 8.B 11				S 8.A 11							
Marija Kovačević			Geo 6.D 1	Geo 6.B 1		Geo 6.A 3	Geo 7.B 3						
Luka Šplajt							Geo 8.A 10	Geo 7.C 10	Geo 5.C 10	Pov 5.D 10	Geo 5.B 10		
Smiljka Premec				8.C 4	Pov 8.B 4	Pov 6.C 4	Pov 6.B 4						
Mario Cindrić						T2K 8.B DV1	T2K 6.D DV1						
Pavel Sovulj						T2K 5.A DV	T2K 5.C DV	T2K 5.D DV	T2K 7.C DV				
Ivana Udovičić			V 2.D	V 2.C	V 2.A	V 7.B L							
Ana Kršinić Dobovičnik													
Marija Lopar								V 8.B 9		V 5.A 9	V 5.D 9	V 5.B 9	
Alemka Guštin													

TJEDAN A_PP - 2025./2026. Paspored sati za PP A TJEDAN nastave

Cjelokupan raspored nastavnika

Osnovna skola Trnsko, Trnsko 25, 10020 ZAGREB

	Ponedjeljak													Utorak												Srijeda												Četvrtak												Petak											
	0	1	2	3	4	5	0/6	1/7	2/8	3/9	4/10	5/11	6/12	0	1	2	3	4	5	0/6	1/7	2/8	3/9	4/10	5/11	6/12	0	1	2	3	4	5	0/6	1/7	2/8	3/9	4/10	5/11	6/12	0	1	2	3	4	5	0/6	1/7	2/8	3/9	4/10	5/11	6/12	0	1	2	3	4	5	0/6	1/7	2/8	3/9	4/10	5/11	6/12
Darija Haramina			HJ 7.A 3		HJ 5.C 3		HJ 5.D 3											HJ 5.C 4	HJ 5.D 4		HJ 6.D 3										HJ 5.C 4	HJ 5.D 3	HJ 7.A 3	HJ 6.D 2	HJ 6.D 2							HJ 5.D 2	HJ 5.C 2		HJ 7.A 5													SR 5.D 2				HJ 6.D 2			
Marina Fistonić														HJ 7.B 3	HJ 7.C 3												HJ 7.B 3		HJ 7.C 3												HJ 7.C 3		HJ 7.B 3																							
Zrinka Kovačević Živičnjak					HJ 5.A 2	HJ 5.B 2	HJ 6.A 2		HJ 6.B 2									HJ 5.A 3	HJ 5.B 3	HJ 6.A 3								HJ 5.B 2			HJ 5.A 2	HJ 6.B 2												HJ 5.B 3			HJ 6.B 2	HJ 6.A INF									HJ 5.A 6			HJ 6.A 9	HJ 6.B 9			
Barbara Martinec									SR 8.C 3	HJ 6.C 3	HJ 8.B 3	HJ 8.A 3											HJ 6.C 3		HJ 8.C 3								HJ 8.C 3	HJ 6.C 3		HJ 8.A 3	HJ 8.B 3										HJ 8.A 3		HJ 6.C 3										HJ 8.B 3		HJ 8.C 3					
Marela Kovačević Đukez									LK 6.D L		LK 6.B L						LK 7.C L																	INA L				LK 6.A L																						SR 8.B L		LK 6.C L			
Silvija Ferara			GK 7.B 1	GK 7.A 1		GK 5.A 1	GK 5.B 1																GK 8.C 1	GK 6.B 1	GK 6.A 1				GK 5.C 1	GK 4.B 1			GK 4.C 1	GK 5.D 1	GK 6.C 1																	GK 8.B 1	GK 6.D 1								GK 7.C 1	GK 8.A 1	GK 4.A 1					
Nikolina Reder						NJ 6.A 6.C 9	NJ 6.B 9							NJ 5.D 5	RJ 5.A 5	RJ 5.D 5	NJ 6.D 5	NJ 6.A 6.C 5	NJ 5.A 5								NJ 5.C 4	RJ 5.A 4	RJ 5.C 4										NJ 5.D 5	NJ 5.A 5	RJ 5.D 5	RJ 5.C 5		NJ 6.D 9														RJ 5.C 5	RJ 5.D 5	RJ 5.A 5	NJ 6.B 5		NJ 5.C 11						
Ines Gašpert Junek		RJ 7.A 5	NJ 1.A	NJ 2.A	RJ 7.C 5	RJ 7.B 5												NJ 3.A 9	SR 7.A 2	NJ 5.B 2							RJ 7.C 5		RJ 7.A 5	RJ 7.B 5										RJ 7.B 3	NJ 2.A	RJ 7.C 3	NJ 1.A													NJ 5.B 2	NJ 3.A 9		RJ 7.A 2							
Petra Hrelja								RJ 6.D 5		RJ 8.C 5	RJ 6.C 5												RJ 8.A 5	RJ 6.A 5	SR 6.B 5								RJ 6.A I pr		RJ 8.A 5	RJ 6.C 5	RJ 6.D 5	RJ 6.B 5							RJ 8.C 5	RJ 8.A 5		RJ 6.D 5	RJ 6.B 5										RJ 6.B 5	RJ 6.A 5		RJ 6.C 5	RJ 8.C 5			
Marko Fijan			RJ 5.B 5	RJ 3.B 10		RJ 3.A	RJ 8.B 5																							RJ 3.B 10	RJ 5.B 10	SR 5.B 10		RJ 8.B 10																						RJ 5.B 10	RJ 8.B 10						
Hana Novotni					NJ 4.C 1	NJ 4.B 7	NJ 4.A 7	NJ 7.C 1										NJ 4.C 1	NJ 3.B 10	NJ 8.B L	NJ 7.A 5										NJ 3.C 8		NJ 7.B 4		SR 8.A 2	NJ 4.A 2	NJ 8.A 2						NJ 8.B L	NJ 8.A 6	NJ 4.B 6	NJ 7.A L										NJ 8.C 3	NJ 8.C 3	NJ 7.C 3	NJ 7.B 10					
Lovorka Mudrovčić		RJ 1.B	RJ 2.D		RJ 1.D												RJ 1.C		RJ 4.B 7	RJ 1.A	RJ 4.C 8	RJ 4.A 7					RJ 2.C	RJ 2.B	RJ 3.C 8	RJ 2.D										RJ 1.D	RJ 1.B		RJ 1.C	RJ 4.C 8	RJ 4.A 7										RJ 2.A	RJ 4.B 7	RJ 2.B	RJ 3.C 8	RJ 2.C					
Irena Pavlek			Tuh 5.A L		Tuh 5.D L																Tuh 8.C L				Tuh 8.B L								5.C L	INA L															Tuh 8.A L							SR 5.C L		Tuh 5.B L					
Ljubinko Vidanović		7.B INF			5.B INF												5.C INF			8.A INF										5.D INF		8.B INF												8.C INF		7.C INF									7.A INF		5.A INF					
Ivana Matošević Kutil	I 2.C I pr	I 1.D I pr	I 2.B I pr		I 3.B I pr									I 3.A I pr	I 3.C I pr	I 1.B I pr	I 2.D I pr	I 1.C I pr									I 2.A I pr	I 3.A I pr	I 1.D I pr	I 2.C I pr	I 1.A I pr									I 2.D I pr	I 3.C I pr	I 2.B I pr	I 1.A I pr													I 3.B I pr	I 1.C I pr	I 1.B I pr	I 2.A I pr					
Ivana Katalenac							I 6.D INF		I 6.C INF		M 6.A 6									M 6.C 6		M 6.B 6	M 6.A 6									M 6.C 6	M 6.B 6	M 6.A 6		I 6.B INF									M 6.C 6			M 6.B 6	M 6.A 6	SR 6.A 6							I 6.A INF	M 6.C 6	M 6.B 6					

	Ponedjeljak													Utorak												Srijeda												Četvrtak												Petak											
	0	1	2	3	4	5	0/6	1/7	2/8	3/9	4/10	5/11	6/12	0	1	2	3	4	5	0/6	1/7	2/8	3/9	4/10	5/11	6/12	0	1	2	3	4	5	0/6	1/7	2/8	3/9	4/10	5/11	6/12	0	1	2	3	4	5	0/6	1/7	2/8	3/9	4/10	5/11	6/12	0	1	2	3	4	5	0/6	1/7	2/8	3/9	4/10	5/11	6/12
Kristina Marković		M 5.C 6	M 5.D 6	M 5.A 6											M 5.C 6	M 5.D 6	SR 5.A 6	M 5.B 6										M 5.A 6	M 5.D 6	M 5.B 6	INF												M 5.B 6	M 5.A 6	M 5.C 6											M 5.A 6	M 5.B 6	M 5.C 6	M 5.D 6							
Anamarija Petrušić							M 8.C 6	M 8.B 6		M 8.A 2									I 4.A I pr		M 8.B 10	M 8.A 10											M 8.A 5		M 8.C 1	M 8.B 1								I 4.C I pr	I 4.B I pr	M 8.B 10	M 8.C 10										I 4.C INF	I 4.B I pr	I 4.A I pr	M 8.A 2	M 8.C 2				
Eleonnora Prskalo																M 7.B 2		M 7.A 2												M 7.B 2		M 7.A 6																								M 7.B 3		M 7.A 3							
Martina Trbušić																				M 7.C 9			M 6.D 9																						M 7.C 2		M 6.D 2																	
Kristina Mlinarić -Činčurak			F 7.C 11			K 7.A 11																	K 8.B 11		F 8.A 11			F 7.A 11																			F 8.B 11		F 8.C 11									K 7.C 11		F 7.B 11							
Doris Karan									Pri 6.A 1	Pri 6.B 1	Pri 6.D 1						Pri 5.B 1		Pri 5.C 11	Pri 5.D 11																	SR 6.C 1	Pri 6.D 1							Pri 5.D 4		Pri 5.C 11	Pri 6.C 11												Pri 5.A 11	Pri 6.C 11			Pri 6.B 1	Pri 6.A 1			
Jasna Prnjavorac								K 8.A 11			K 8.C 11					B 7.A 11		B 7.B 11															B 7.C 11			B 8.C 11									K 7.B 11																	B 8.A 11		B 8.B 11		
Marija Kovačević																			Geo 7.B 1	SR 7.B 1	Geo 6.A 1	Geo 6.C 1																									Geo 6.B I pr	Geo 6.A 1	Geo 6.D 1													Geo 7.B L	Geo 6.D L	Geo 6.B L	Geo 6.C L				
Luka Šplajt							Geo 5.C 10	Geo 7.C 10	Geo 8.C 10		Geo 8.B 4	Geo 8.A 4				Pov 7.C 4	Pov 5.B 4	Geo 7.A 4												Geo 5.A 11	Geo 5.B 11	SR 7.C 9	Geo 8.C 9	Geo 8.B 9									Geo 7.C 1	Geo 5.A 1	Pov 5.B 1	Pov 5.D 1			Geo 8.A 1									Geo 5.D 4	Geo 7.A 4	Pov 7.C 4			Pov 5.D 4	Geo 5.B 9						
Smiljka Premec			Pov 5.C 4	Pov 7.B 4	Pov 7.A 4		Pov 5.A 4	Pov 6.A 4												Pov 6.D 4	Pov 8.A 4		Pov 6.B 4	Pov 6.C 4										Pov 7.B 4		Pov 6.B 4	Pov 6.A 4	Pov 8.B 4	Pov 8.C 4								Pov 5.A 4	Pov 7.A 4		Pov 6.C 4	Pov 8.B 4												Pov 5.C 4	Pov 8.C 4	Pov 6.D 4		Pov 8.A 4			
Mario Cindrić								12K 6.C DV		12K 8.B DV									12K 6.D DV1	12K 8.C DV1	12K 6.B DV1	12K 6.A DM										12K 6.C DV1	12K 6.D DV1	12K 8.A DV1													12K 8.B DV	12K 6.A DV	12K 6.B DV												12K 8.A DV	12K 8.C DV	SR 6.D 9					
Pavel Sovulj					12K 7.B DV1	12K 7.C DV1	12K 5.C DV1	12K 5.B DV1										12K 5.D DV	12K 5.A DV	12K 7.A DV												12K 7.B DV													12K 5.B DV1	12K 5.D DV1	12K 5.A DV1												12K 7.C DV1	12K 5.C DV1	12K 7.A DV1					
Ivana Udovičić		V 7.C 2	V 3.A 9	V 2.C	V 3.C 8									V 7.B 1	V 2.A			V 3.B 10	V 2.B									V 2.D	V 7.C 5		V 2.A																						V 2.C	V 7.A 4	V 3.B 10	V 3.C 8	V 3.A 9												V 2.D	V 2.B	V 7.A 7	V 7.B 7				
Ana Kršinić Dobovičnik																			V 4.B 7	V 6.B 10	V 6.C 2		V 4.C 2	V 4.A 7							V 4.C 1	V 4.B 7	V 4.A 7	V 6.A 5			V 6.D 3											V 6.A 5	V 6.C 2	V 6.D 2	V 6.B 2																
Marija Lopar				V 1.C	V 1.B	V 8.B L	V 8.A L	V 5.D 3								V 5.A 1		V 1.D	V 1.A	V 8.C L								V 5.B 2		V 1.C	V 1.B	V 8.A 5													V 5.A 4		V 5.C 9	V 5.B 9	V 8.C 9									V 1.D	V 5.D 1	V 1.A	V 5.C 1	V 8.B 9					
Alemka Guštin																					INA 5.B/ 5.D												INA 5.A														INA 5.C																			

SATNICA PO RAZREDIMA - PARNI POSLIJEPODNE

RAZRED	PONEDJELJAK												UTORAK											
	PRIJE PODNE						POSLIJE PODNE						PRIJE PODNE						POSLIJE PODNE					
	0.	1.	2.	3.	4.	5.	6.	7.	8.	9.	10.	11.	0.	1.	2.	3.	4.	5.	6.	7.	8.	9.	10.	11.
1.A	SR	HJ	NJJ	MAT	PID	PB/OV	PB/OV	PB/OV	PB/U	PB/U	PB/SV		GK	TZK	HJ	MAT	VJ	EJ/PB	PB/OV	PB/OV	PB/U	PB/U	PB/SV	
1.B	SR	EJ	HJ	MAT	VJ	PB/OV	PB/OV	PB/OV	PB/U	PB/U	PB/SV		LK	HJ	INF	TZK	MAT	DOD/PB	PB/OV	PB/OV	PB/U	PB/U	PB/SV	
1.C	SR	HJ	TZK	VJ	MAT	PB/OV	PB/OV	PB/OV	PB/U	PB/U	PB/SV		DOP	HJ	EJ	MAT	INF	PB/OV	PB/OV	PB/OV	PB/U	PB/U	PB/SV	
1.D	SR	INF	HJ	TZK	EJ	PB/OV	PB/OV	PB/OV	PB/U	PB/U	PB/SV		PID	HJ	TZK	VJ	MAT	PB/OV	PB/OV	PB/OV	PB/U	PB/U	PB/SV	
2.A	TZK	HJ	MAT	NJJ	PID	PB/OV	PB/OV	PB/OV	PB/U	PB/U	PB/SV		GK	VJ	HJ	MAT	TZK	PB/OV	PB/OV	PB/OV	PB/U	PB/U	PB/SV	
2.B	DOD	TZK	INF	HJ	MAT	PB/OV	PB/OV	PB/OV	PB/U	PB/U	PB/SV		SR	HJ	LK	MAT	VJ	PB/OV	PB/OV	PB/OV	PB/U	PB/U	PB/SV	
2.C	INF	HJ	MAT	VJ	GK	PB/OV	PB/OV	PB/OV	PB/U	PB/U	PB/SV		DOD	MAT	HJ	PID	TZK	PB/OV	PB/OV	PB/OV	PB/U	PB/U	PB/SV	
2.D	HJ	MAT	EJ	GK	TZK	PB/OV	PB/OV	PB/OV	PB/U	PB/U	PB/SV		TZK	HJ	PID	INF	MAT	DOD/PB	PB/OV	PB/OV	PB/U	PB/U	PB/SV	
3.A	INA	HJ	VJ	MAT	GK	EJ/PB	PB/OV	PB/OV	PB/U	PB/U	PB/SV		INF	PID	LK	HJ	NJJ	PB/OV	PB/OV	PB/OV	PB/U	PB/U	PB/SV	
3.B	TZK	HJ	PID	EJ	INF	PB/OV	PB/OV	PB/OV	PB/U	PB/U	PB/SV		DOP	MAT	HJ	VJ	GK	NJ/PB	PB/OV	PB/OV	PB/U	PB/U	PB/SV	
3.C	SR	HJ	MAT	GK	VJ	PB/OV	PB/OV	PB/OV	PB/U	PB/U	PB/SV		TZK	INF	HJ	MAT	PID	PB/OV	PB/OV	PB/OV	PB/U	PB/U	PB/SV	
4.A							NJJ	HJ	TZK	PID	MAT	INA						INF	MAT	EJ	HJ	SR	VJ	
4.B		HJ	MAT	PID	TZK	NJJ							DOD	HJ	MAT	PID	EJ	VJ						
4.C					NJJ	SR	HJ	MAT	PID	DOP							NJJ	MAT	EJ	TZK	HJ	VJ		
	0.	1.	2.	3.	4.	5.	6.	7.	8.	9.	10.	11.	0.	1.	2.	3.	4.	5.	6.	7.	8.	9.	10.	11.

RAZRED	SRIJEDA												ČETVRTAK											
	PRIJE PODNE						POSLIJE PODNE						PRIJE PODNE						POSLIJE PODNE					
	0.	1.	2.	3.	4.	5.	6.	7.	8.	9.	10.	11.	0.	1.	2.	3.	4.	5.	6.	7.	8.	9.	10.	11.
1.A	DOP	TZK	HJ	MAT	INF	PB/OV	PB/OV	PB/OV	PB/U	PB/U	PB/SV		LK	HJ	MAT	INF	NJJ	PB/OV	PB/OV	PB/OV	PB/U	PB/U	PB/SV	
1.B	INA	HJ	MAT	PID	VJ	PB/OV	PB/OV	PB/OV	PB/U	PB/U	PB/SV		GK	HJ	EJ	TZK	MAT	PB/OV	PB/OV	PB/OV	PB/U	PB/U	PB/SV	
1.C	LK	HJ	MAT	VJ	PID	DOD/PB	PB/OV	PB/OV	PB/U	PB/U	PB/SV		GK	TZK	HJ	MAT	EJ	PB/OV	PB/OV	PB/OV	PB/U	PB/U	PB/SV	
1.D	DOP	HJ	INF	MAT	GK	PB/OV	PB/OV	PB/OV	PB/U	PB/U	PB/SV		PID	EJ	HJ	MAT	LK	DOD/PB	PB/OV	PB/OV	PB/U	PB/U	PB/SV	
2.A	INF	HJ	MAT	LK	VJ	PB/OV	PB/OV	PB/OV	PB/U	PB/U	PB/SV		DOD	HJ	NJJ	PID	TZK	PB/OV	PB/OV	PB/OV	PB/U	PB/U	PB/SV	
2.B	TZK	MAT	EJ	PID	HJ	PB/OV	PB/OV	PB/OV	PB/U	PB/U	PB/SV		DOP	MAT	INF	HJ	TZK	PB/OV	PB/OV	PB/OV	PB/U	PB/U	PB/SV	
2.C	DOP	EJ	TZK	INF	HJ	PB/OV	PB/OV	PB/OV	PB/U	PB/U	PB/SV		VJ	HJ	MAT	LK	SR	INA/PB	PB/OV	PB/OV	PB/U	PB/U	PB/SV	
2.D	DOP	VJ	HJ	TZK	EJ	PB/OV	PB/OV	PB/OV	PB/U	PB/U	PB/SV		INF	PID	MAT	HJ	SR	PB/OV	PB/OV	PB/OV	PB/U	PB/U	PB/SV	
3.A	DOD	INF	MAT	HJ	TZK	PB/OV	PB/OV	PB/OV	PB/U	PB/U	PB/SV		TZK	HJ	MAT	PID	VJ	DOP/PB	PB/OV	PB/OV	PB/U	PB/U	PB/SV	
3.B	TZK	MAT	HJ	PID	EJ	PB/OV	PB/OV	PB/OV	PB/U	PB/U	PB/SV		TZK	HJ	VJ	MAT	INA	DOD/PB	PB/OV	PB/OV	PB/U	PB/U	PB/SV	
3.C	INA	LK	HJ	EJ	MAT	NJ/PB	PB/OV	PB/OV	PB/U	PB/U	PB/SV		PID	INF	TZK	VJ	HJ	PB/OV	PB/OV	PB/OV	PB/U	PB/U	PB/SV	
4.A							VJ	MAT	PID	HJ	NJJ								EJ	HJ	TZK	MAT	DOD	
4.B	DOP	HJ	MAT	GK	TZK	VJ								INA	HJ	PID	LK	INF	NJJ					
4.C					VJ	GK	HJ	MAT	PID	INA							INF	EJ	PID	HJ	LK			
	0.	1.	2.	3.	4.	5.	6.	7.	8.	9.	10.	11.	0.	1.	2.	3.	4.	5.	6.	7.	8.	9.	10.	11.

RAZRED	PETAK											
	PRIJE PODNE						POSLIJE PODNE					
	0.	1.	2.	3.	4.	5.	6.	7.	8.	9.	10.	11.
1.A	INA	TZK	HJ	VJ	PID	PB/OV	PB/OV	PB/OV	PB/U	PB/U	PB/SV	
1.B	DOP	HJ	INF	PID	TZK	PB/OV	PB/OV	PB/OV	PB/U	PB/U	PB/SV	
1.C	INA	INF	TZK	HJ	PID	PB/OV	PB/OV	PB/OV	PB/U	PB/U	PB/SV	
1.D	INA	VJ	HJ	TZK	MAT	PB/OV	PB/OV	PB/OV	PB/U	PB/U	PB/SV	
2.A	EJ	HJ	MAT	INF	SR	PB/OV	PB/OV	PB/OV	PB/U	PB/U	PB/SV	
2.B	GK	HJ	EJ	PID	VJ	INA/PB	PB/OV	PB/OV	PB/U	PB/U	PB/SV	
2.C	TZK	MAT	HJ	PID	EJ	PB/OV	PB/OV	PB/OV	PB/U	PB/U	PB/SV	
2.D	INA	LK	HJ	VJ	MAT	PB/OV	PB/OV	PB/OV	PB/U	PB/U	PB/SV	
3.A	TZK	HJ	NJJ	MAT	SR	PB/OV	PB/OV	PB/OV	PB/U	PB/U	PB/SV	
3.B	INF	HJ	MAT	LK	SR	PB/OV	PB/OV	PB/OV	PB/U	PB/U	PB/SV	
3.C	DOP	HJ	MAT	EJ	TZK	DOD/PB	PB/OV	PB/OV	PB/U	PB/U	PB/SV	
4.A							INF	GK	PID	HJ	LK	DOP
4.B		EJ	HJ	MAT	SR	INF						
4.C					INF	HJ	MAT	TZK	DOD			
	0.	1.	2.	3.	4.	5.	6.	7.	8.	9.	10.	11.

SATNICA PO RAZREDIMA - PARNI PRIJEPODNE

RAZRED	PONEDJELJAK												UTORAK											
	PRIJE PODNE						POSLIJE PODNE						PRIJE PODNE						POSLIJE PODNE					
	0.	1.	2.	3.	4.	5.	6.	7.	8.	9.	10.	11.	0.	1.	2.	3.	4.	5.	6.	7.	8.	9.	10.	11.
1.A	SR	HJ	TZK	VJ	MAT	PB/OV	PB/OV	PB/OV	PB/U	PB/U	PB/SV		GK	INF	HJ	MAT	TZK	PB/OV	PB/OV	PB/OV	PB/U	PB/U	PB/SV	
1.B	SR	HJ	MAT	TZK	PID	PB/OV	PB/OV	PB/OV	PB/U	PB/U	PB/SV		LK	HJ	MAT	VJ	INA	DOD/PB	PB/OV	PB/OV	PB/U	PB/U	PB/SV	
1.C	SR	HJ	VJ	MAT	TZK	PB/OV	PB/OV	PB/OV	PB/U	PB/U	PB/SV		DOP	TZK	HJ	INF	MAT	PB/OV	PB/OV	PB/OV	PB/U	PB/U	PB/SV	
1.D	SR	TZK	HJ	EJ	MAT	PB/OV	PB/OV	PB/OV	PB/U	PB/U	PB/SV		GK	HJ	VJ	MAT	PID	PB/OV	PB/OV	PB/OV	PB/U	PB/U	PB/SV	
2.A	INF	HJ	MAT	PID	TZK	PB/OV	PB/OV	PB/OV	PB/U	PB/U	PB/SV		EJ	HJ	MAT	VJ	GK	PB/OV	PB/OV	PB/OV	PB/U	PB/U	PB/SV	
2.B	DOD	GK	MAT	VJ	HJ	PB/OV	PB/OV	PB/OV	PB/U	PB/U	PB/SV		DOP	HJ	TZK	EJ	MAT	PB/OV	PB/OV	PB/OV	PB/U	PB/U	PB/SV	
2.C	SR	LK	HJ	INF	EJ	PB/OV	PB/OV	PB/OV	PB/U	PB/U	PB/SV		DOD	MAT	EJ	HJ	TZK	PB/OV	PB/OV	PB/OV	PB/U	PB/U	PB/SV	
2.D	INA	LK	INF	MAT	HJ	DOD/PB	PB/OV	PB/OV	PB/U	PB/U	PB/SV		HJ	PID	MAT	TZK	EJ	PB/OV	PB/OV	PB/OV	PB/U	PB/U	PB/SV	
3.A	TZK	MAT	VJ	HJ	SR	EJ/PB	PB/OV	PB/OV	PB/U	PB/U	PB/SV		INF	PID	LK	HJ	DOD	PB/OV	PB/OV	PB/OV	PB/U	PB/U	PB/SV	
3.B	TZK	HJ	MAT	PID	EJ	PB/OV	PB/OV	PB/OV	PB/U	PB/U	PB/SV		TZK	MAT	INF	HJ	VJ	INA/PB	PB/OV	PB/OV	PB/U	PB/U	PB/SV	
3.C	DOP	VJ	HJ	MAT	PID	NJ/PB	PB/OV	PB/OV	PB/U	PB/U	PB/SV		TZK	EJ	MAT	HJ	INF	PB/OV	PB/OV	PB/OV	PB/U	PB/U	PB/SV	
4.A		INF	HJ	PID	EJ	TZK							DOP	MAT	HJ	LK	SR	VJ						
4.B						DOD	EJ	MAT	HJ	PID	NJJ								VJ	MAT	TZK	HJ	GK	
4.C					INF	EJ	HJ	PID	SR	DOP							VJ	MAT	HJ	TZK	INA			
	0.	1.	2.	3.	4.	5.	6.	7.	8.	9.	10.	11.	0.	1.	2.	3.	4.	5.	6.	7.	8.	9.	10.	11.

RAZRED	SRIJEDA												ČETVRTAK											
	PRIJE PODNE						POSLIJE PODNE						PRIJE PODNE						POSLIJE PODNE					
	0.	1.	2.	3.	4.	5.	6.	7.	8.	9.	10.	11.	0.	1.	2.	3.	4.	5.	6.	7.	8.	9.	10.	11.
1.A	PID	EJ	NJJ	HJ	MAT	PB/OV	PB/OV	PB/OV	PB/U	PB/U	PB/SV		DOP	HJ	TZK	VJ	MAT	INA/PB	PB/OV	PB/OV	PB/U	PB/U	PB/SV	
1.B	TZK	HJ	EJ	MAT	INF	PB/OV	PB/OV	PB/OV	PB/U	PB/U	PB/SV		GK	TZK	VJ	HJ	MAT	PB/OV	PB/OV	PB/OV	PB/U	PB/U	PB/SV	
1.C	LK	HJ	MAT	EJ	PID	DOD/PB	PB/OV	PB/OV	PB/U	PB/U	PB/SV		GK	VJ	HJ	TZK	MAT	PB/OV	PB/OV	PB/OV	PB/U	PB/U	PB/SV	
1.D	DOD	HJ	INF	MAT	TZK	PB/OV	PB/OV	PB/OV	PB/U	PB/U	PB/SV		PID	HJ	MAT	INF	VJ	DOP/PB	PB/OV	PB/OV	PB/U	PB/U	PB/SV	
2.A	SR	TZK	HJ	NJJ	LK	PB/OV	PB/OV	PB/OV	PB/U	PB/U	PB/SV		INF	HJ	MAT	PID	TZK	PB/OV	PB/OV	PB/OV	PB/U	PB/U	PB/SV	
2.B	SR	PID	LK	INF	HJ	PB/OV	PB/OV	PB/OV	PB/U	PB/U	PB/SV		TZK	EJ	HJ	MAT	VJ	INA/PB	PB/OV	PB/OV	PB/U	PB/U	PB/SV	
2.C	DOP	PID	TZK	MAT	HJ	PB/OV	PB/OV	PB/OV	PB/U	PB/U	PB/SV		HJ	INF	MAT	PID	TZK	INA/PB	PB/OV	PB/OV	PB/U	PB/U	PB/SV	
2.D	SR	INF	HJ	TZK	MAT	PB/OV	PB/OV	PB/OV	PB/U	PB/U	PB/SV		DOP	VJ	PID	HJ	EJ	PB/OV	PB/OV	PB/OV	PB/U	PB/U	PB/SV	
3.A	INA	NJJ	MAT	HJ	TZK	PB/OV	PB/OV	PB/OV	PB/U	PB/U	PB/SV		VJ	HJ	INF	PID	MAT	DOP/PB	PB/OV	PB/OV	PB/U	PB/U	PB/SV	
3.B	INF	MAT	HJ	GK	EJ	PB/OV	PB/OV	PB/OV	PB/U	PB/U	PB/SV		DOP	HJ	VJ	MAT	SR	PB/OV	PB/OV	PB/OV	PB/U	PB/U	PB/SV	
3.C	TZK	SR	HJ	MAT	VJ	PB/OV	PB/OV	PB/OV	PB/U	PB/U	PB/SV		INA	LK	PID	EJ	HJ	PB/OV	PB/OV	PB/OV	PB/U	PB/U	PB/SV	
4.A		INA	MAT	PID	HJ	GK	NJJ							INF	HJ	MAT	VJ	DOD						
4.B						VJ	EJ	HJ	MAT	PID	NJJ								INF	MAT	TZK	HJ	SR	
4.C					EJ	PID	HJ	MAT	LK	NJJ							INF	MAT	VJ	PID	HJ	DOD		
	0.	1.	2.	3.	4.	5.	6.	7.	8.	9.	10.	11.	0.	1.	2.	3.	4.	5.	6.	7.	8.	9.	10.	11.

RAZRED	PETAK											
	PRIJE PODNE						POSLIJE PODNE					
	0.	1.	2.	3.	4.	5.	6.	7.	8.	9.	10.	11.
1.A	LK	INF	HJ	PID	NJJ	PB/OV	PB/OV	PB/OV	PB/U	PB/U	PB/SV	
1.B	DOP	HJ	EJ	PID	INF	PB/OV	PB/OV	PB/OV	PB/U	PB/U	PB/SV	
1.C	INA	HJ	INF	PID	EJ	PB/OV	PB/OV	PB/OV	PB/U	PB/U	PB/SV	
1.D	INA	HJ	TZK	EJ	LK	PB/OV	PB/OV	PB/OV	PB/U	PB/U	PB/SV	
2.A	DOD	HJ	NJJ	MAT	VJ	PB/OV	PB/OV	PB/OV	PB/U	PB/U	PB/SV	
2.B	HJ	TZK	PID	INF	MAT	PB/OV	PB/OV	PB/OV	PB/U	PB/U	PB/SV	
2.C	EJ	MAT	HJ	VJ	GK	PB/OV	PB/OV	PB/OV	PB/U	PB/U	PB/SV	
2.D	TZK	HJ	VJ	MAT	GK	PB/OV	PB/OV	PB/OV	PB/U	PB/U	PB/SV	
3.A	TZK	MAT	HJ	NJJ	GK	PB/OV	PB/OV	PB/OV	PB/U	PB/U	PB/SV	
3.B	DOD	LK	HJ	TZK	PID	NJ/PB	PB/OV	PB/OV	PB/U	PB/U	PB/SV	
3.C	INF	HJ	MAT	GK	TZK	DOD/PB	PB/OV	PB/OV	PB/U	PB/U	PB/SV	
4.A		EJ	HJ	PID	MAT	TZK	NJJ					
4.B						DOP	INF	HJ	PID	LK	INA	
4.C					GK	HJ	MAT	TZK	NJJ			
	0.	1.	2.	3.	4.	5.	6.	7.	8.	9.	10.	11.

SATNICA PO UČITELJIMA - PARNI POSLIJEPODNE

UČITELJ	RAZRED	PONEDJELJAK												UTORAK												SRIJEDA												ČETVRTAK												PETAK											
		PRIJE PODNE						POSLIJE PODNE						PRIJE PODNE						POSLIJE PODNE						PRIJE PODNE						POSLIJE PODNE						PRIJE PODNE						POSLIJE PODNE						PRIJE PODNE						POSLIJE PODNE					
		0.	1.	2.	3.	4.	5.	6.	7.	8.	9.	10.	11.	0.	1.	2.	3.	4.	5.	6.	7.	8.	9.	10.	11.	0.	1.	2.	3.	4.	5.	6.	7.	8.	9.	10.	11.	0.	1.	2.	3.	4.	5.	6.	7.	8.	9.	10.	11.	0.	1.	2.	3.	4.	5.	6.	7.	8.	9.	10.	11.
VUKOVIĆ	1.A	SR	HJ	/	MAT	PID	PB/OV	PB/OV	PB/OV	PB/U	PB/U	PB/SV		GK	TZK	HJ	MAT	/	EJ/PB	PB/OV	PB/OV	PB/U	PB/U	PB/SV		DOP	TZK	HJ	MAT	/	PB/OV	PB/OV	PB/OV	PB/U	PB/U	PB/SV		LK	HJ	MAT	/	/	PB/OV	PB/OV	PB/OV	PB/U	PB/U	PB/SV		INA	TZK	HJ	/	PID	PB/OV	PB/OV	PB/OV	PB/U	PB/U	PB/SV	
BRANILOVIĆ	1.B	SR	/	HJ	MAT	/	PB/OV	PB/OV	PB/OV	PB/U	PB/U	PB/SV		LK	HJ	/	TZK	MAT	DOD/PB	PB/OV	PB/OV	PB/U	PB/U	PB/SV		INA	HJ	MAT	PID	/	PB/OV	PB/OV	PB/OV	PB/U	PB/U	PB/SV		GK	HJ	/	TZK	MAT	PB/OV	PB/OV	PB/OV	PB/U	PB/U	PB/SV		DOP	HJ	/	PID	TZK	PB/OV	PB/OV	PB/OV	PB/U	PB/U	PB/SV	
ANIĆ	1.C	SR	HJ	TZK	/	MAT	PB/OV	PB/OV	PB/OV	PB/U	PB/U	PB/SV		DOP	HJ	/	MAT	/	PB/OV	PB/OV	PB/OV	PB/U	PB/U	PB/SV		LK	HJ	MAT	/	PID	DOD/PB	PB/OV	PB/OV	PB/U	PB/U	PB/SV		GK	TZK	HJ	MAT	/	PB/OV	PB/OV	PB/OV	PB/U	PB/U	PB/SV		INA	/	TZK	HJ	PID	PB/OV	PB/OV	PB/OV	PB/U	PB/U	PB/SV	
NASTAV	1.D	SR	/	HJ	TZK	/	PB/OV	PB/OV	PB/OV	PB/U	PB/U	PB/SV		PID	HJ	TZK	/	MAT	PB/OV	PB/OV	PB/OV	PB/U	PB/U	PB/SV		DOP	HJ	/	MAT	GK	PB/OV	PB/OV	PB/OV	PB/U	PB/U	PB/SV		PID	/	HJ	MAT	LK	DOD/PB	PB/OV	PB/OV	PB/U	PB/U	PB/SV		INA	/	HJ	TZK	MAT	PB/OV	PB/OV	PB/OV	PB/U	PB/U	PB/SV	
DAM	2.A	TZK	HJ	MAT	/	PID	PB/OV	PB/OV	PB/OV	PB/U	PB/U	PB/SV		GK	/	HJ	MAT	TZK	PB/OV	PB/OV	PB/OV	PB/U	PB/U	PB/SV		/	HJ	MAT	LK	/	PB/OV	PB/OV	PB/OV	PB/U	PB/U	PB/SV		DOD	HJ	/	PID	TZK	PB/OV	PB/OV	PB/OV	PB/U	PB/U	PB/SV		/	HJ	MAT	/	SR	PB/OV	PB/OV	PB/OV	PB/U	PB/U	PB/SV	
PERHAT BAREŠIĆ	2.B	DOD	TZK	/	HJ	MAT	PB/OV	PB/OV	PB/OV	PB/U	PB/U	PB/SV		SR	HJ	LK	MAT	/	PB/OV	PB/OV	PB/OV	PB/U	PB/U	PB/SV		TZK	MAT	/	PID	HJ	PB/OV	PB/OV	PB/OV	PB/U	PB/U	PB/SV		DOP	MAT	/	HJ	TZK	PB/OV	PB/OV	PB/OV	PB/U	PB/U	PB/SV		GK	HJ	/	PID	/	INA/PB	PB/OV	PB/OV	PB/U	PB/U	PB/SV	
MEĐIMOREC	2.C	/	HJ	MAT	/	GK	PB/OV	PB/OV	PB/OV	PB/U	PB/U	PB/SV		DOD	MAT	HJ	PID	TZK	PB/OV	PB/OV	PB/OV	PB/U	PB/U	PB/SV		DOP	/	TZK	/	HJ	PB/OV	PB/OV	PB/OV	PB/U	PB/U	PB/SV		/	HJ	MAT	LK	SR	INA/PB	PB/OV	PB/OV	PB/U	PB/U	PB/SV		TZK	MAT	HJ	PID	/	PB/OV	PB/OV	PB/OV	PB/U	PB/U	PB/SV	
GRGOKOVIĆ	2.D	HJ	MAT	/	GK	TZK	PB/OV	PB/OV	PB/OV	PB/U	PB/U	PB/SV		TZK	HJ	PID	/	MAT	DOD/PB	PB/OV	PB/OV	PB/U	PB/U	PB/SV		DOP	/	HJ	TZK	/	PB/OV	PB/OV	PB/OV	PB/U	PB/U	PB/SV		/	PID	MAT	HJ	SR	PB/OV	PB/OV	PB/OV	PB/U	PB/U	PB/SV		INA	LK	HJ	/	MAT	PB/OV	PB/OV	PB/OV	PB/U	PB/U	PB/SV	
VIDAKOVIĆ	3.A	INA	HJ	/	MAT	GK	EJ/PB	PB/OV	PB/OV	PB/U	PB/U	PB/SV		/	PID	LK	HJ	/	PB/OV	PB/OV	PB/OV	PB/U	PB/U	PB/SV		DOD	/	MAT	HJ	TZK	PB/OV	PB/OV	PB/OV	PB/U	PB/U	PB/SV		TZK	HJ	MAT	PID	/	DOP/PB	PB/OV	PB/OV	PB/U	PB/U	PB/SV		TZK	HJ	/	MAT	SR	PB/OV	PB/OV	PB/OV	PB/U	PB/U	PB/SV	
LEGIN	3.B	TZK	HJ	PID	/	/	PB/OV	PB/OV	PB/OV	PB/U	PB/U	PB/SV		DOP	MAT	HJ	/	GK	NJ/PB	PB/OV	PB/OV	PB/U	PB/U	PB/SV		TZK	MAT	HJ	PID	/	PB/OV	PB/OV	PB/OV	PB/U	PB/U	PB/SV		TZK	HJ	/	MAT	DOD	INA/PB	PB/OV	PB/OV	PB/U	PB/U	PB/SV		/	HJ	MAT	LK	SR	PB/OV	PB/OV	PB/OV	PB/U	PB/U	PB/SV	
ŽIVKO	3.C	SR	HJ	MAT	GK	/	PB/OV	PB/OV	PB/OV	PB/U	PB/U	PB/SV		TZK	/	HJ	MAT	PID	PB/OV	PB/OV	PB/OV	PB/U	PB/U	PB/SV		INA	LK	HJ	/	MAT	NJ/PB	PB/OV	PB/OV	PB/U	PB/U	PB/SV		PID	/	TZK	/	HJ	PB/OV	PB/OV	PB/OV	PB/U	PB/U	PB/SV		DOP	HJ	MAT	/	TZK	DOD/PB	PB/OV	PB/OV	PB/U	PB/U	PB/SV	
ŠIMIČIĆ	4.A						/	HJ	TZK	PID	MAT	INA						/	MAT	/	HJ	SR	/								/	MAT	PID	HJ	/								/	HJ	TZK	MAT	DOD							/	/	PID	HJ	LK	DOP
MIKULIĆ	4.B		HJ	MAT	PID	TZK	/							DOD	HJ	MAT	PID	/	/							DOP	HJ	MAT	/	TZK	/								INA	HJ	PID	LK	/	/								/	HJ	MAT	SR	/						
BUNTAK	4.C					/	SR	HJ	MAT	PID	DOP							/	MAT	/	TZK	HJ	/							/	/	HJ	MAT	PID	INA							/	/	PID	HJ	LK							/	HJ	MAT	TZK	DOD		
ZUBOVIĆ	1.A						PB/OV	PB/OV	PB/OV	PB/U	PB/U	PB/SV							PB/OV	PB/OV	PB/OV	PB/U	PB/U	PB/SV							PB/OV	PB/OV	PB/OV	PB/U	PB/U	PB/SV							PB/OV	PB/OV	PB/OV	PB/U	PB/U	PB/SV							PB/OV	PB/OV	PB/OV	PB/U	PB/U	PB/SV	
ĐEREK	1.B/C						PB/OV	PB/OV	PB/OV	PB/U	PB/U	PB/SV							PB/OV	PB/OV	PB/OV	PB/U	PB/U	PB/SV							PB/OV	PB/OV	PB/OV	PB/U	PB/U	PB/SV							PB/OV	PB/OV	PB/OV	PB/U	PB/U	PB/SV							PB/OV	PB/OV	PB/OV	PB/U	PB/U	PB/SV	
CEROVAC	1.D						PB/OV	PB/OV	PB/OV	PB/U	PB/U	PB/SV							PB/OV	PB/OV	PB/OV	PB/U	PB/U	PB/SV							PB/OV	PB/OV	PB/OV	PB/U	PB/U	PB/SV							PB/OV	PB/OV	PB/OV	PB/U	PB/U	PB/SV							PB/OV	PB/OV	PB/OV	PB/U	PB/U	PB/SV	
KOKOTOVIĆ	2.A						PB/OV	PB/OV	PB/OV	PB/U	PB/U	PB/SV							PB/OV	PB/OV	PB/OV	PB/U	PB/U	PB/SV							PB/OV	PB/OV	PB/OV	PB/U	PB/U	PB/SV							PB/OV	PB/OV	PB/OV	PB/U	PB/U	PB/SV							PB/OV	PB/OV	PB/OV	PB/U	PB/U	PB/SV	
FABIJANIĆ	2.B/C						PB/OV	PB/OV	PB/OV	PB/U	PB/U	PB/SV							PB/OV	PB/OV	PB/OV	PB/U	PB/U	PB/SV							PB/OV	PB/OV	PB/OV	PB/U	PB/U	PB/SV							PB/OV	PB/OV	PB/OV	PB/U	PB/U	PB/SV							PB/OV	PB/OV	PB/OV	PB/U	PB/U	PB/SV	
MEHIĆ	2.D						PB/OV	PB/OV	PB/OV	PB/U	PB/U	PB/SV							PB/OV	PB/OV	PB/OV	PB/U	PB/U	PB/SV							PB/OV	PB/OV	PB/OV	PB/U	PB/U	PB/SV							PB/OV	PB/OV	PB/OV	PB/U	PB/U	PB/SV							PB/OV	PB/OV	PB/OV	PB/U	PB/U	PB/SV	
GARIĆ	3.A/C						PB/OV	PB/OV	PB/OV	PB/U	PB/U	PB/SV							PB/OV	PB/OV	PB/OV	PB/U	PB/U	PB/SV							PB/OV	PB/OV	PB/OV	PB/U	PB/U	PB/SV							PB/OV	PB/OV	PB/OV	PB/U	PB/U	PB/SV							PB/OV	PB/OV	PB/OV	PB/U	PB/U	PB/SV	
BALOG	3.B						PB/OV	PB/OV	PB/OV	PB/U	PB/U	PB/SV							PB/OV	PB/OV	PB/OV	PB/U	PB/U	PB/SV							PB/OV	PB/OV	PB/OV	PB/U	PB/U	PB/SV							PB/OV	PB/OV	PB/OV	PB/U	PB/U	PB/SV							PB/OV	PB/OV	PB/OV	PB/U	PB/U	PB/SV	
		0.	1.	2.	3.	4.	5.	6.	7.	8.	9.	10.	11.	0.	1.	2.	3.	4.	5.	6.	7.	8.	9.	10.	11.	0.	1.	2.	3.	4.	5.	6.	7.	8.	9.	10.	11.	0.	1.	2.	3.	4.	5.	6.	7.	8.	9.	10.	11.	0.	1.	2.	3.	4.	5.	6.	7.	8.	9.	10.	11.

SATNICA PO UČITELJIMA - PARNI PRIJEPODNE

UČITELJ	RAZRED	PONEDJELJAK												UTORAK												SRIJEDA												ČETVRTAK												PETAK											
		PRIJE PODNE						POSLIJE PODNE						PRIJE PODNE						POSLIJE PODNE						PRIJE PODNE						POSLIJE PODNE						PRIJE PODNE						POSLIJE PODNE						PRIJE PODNE						POSLIJE PODNE					
		0.	1.	2.	3.	4.	5.	6.	7.	8.	9.	10.	11.	0.	1.	2.	3.	4.	5.	6.	7.	8.	9.	10.	11.	0.	1.	2.	3.	4.	5.	6.	7.	8.	9.	10.	11.	0.	1.	2.	3.	4.	5.	6.	7.	8.	9.	10.	11.	0.	1.	2.	3.	4.	5.	6.	7.	8.	9.	10.	11.
VUKOVIĆ	1.A	SR	HJ	TZK	/	MAT	PB/OV	PB/OV	PB/OV	PB/U	PB/U	PB/SV		GK	/	HJ	MAT	TZK	PB/OV	PB/OV	PB/OV	PB/U	PB/U	PB/SV		PID	/	/	HJ	MAT	PB/OV	PB/OV	PB/OV	PB/U	PB/U	PB/SV		DOP	HJ	TZK	/	MAT	INA/PB	PB/OV	PB/OV	PB/U	PB/U	PB/SV		LK	/	HJ	PID	/	PB/OV	PB/OV	PB/OV	PB/U	PB/U	PB/SV	
BRANILOVIĆ	1.B	SR	HJ	MAT	TZK	PID	PB/OV	PB/OV	PB/OV	PB/U	PB/U	PB/SV		LK	HJ	MAT	/	INA	DOD/PB	PB/OV	PB/OV	PB/U	PB/U	PB/SV		TZK	HJ	/	MAT	/	PB/OV	PB/OV	PB/OV	PB/U	PB/U	PB/SV		GK	TZK	/	HJ	MAT	PB/OV	PB/OV	PB/OV	PB/U	PB/U	PB/SV		DOP	HJ	/	PID	/	PB/OV	PB/OV	PB/OV	PB/U	PB/U	PB/SV	
ANIĆ	1.C	SR	HJ	/	MAT	TZK	PB/OV	PB/OV	PB/OV	PB/U	PB/U	PB/SV		DOP	TZK	HJ	/	MAT	PB/OV	PB/OV	PB/OV	PB/U	PB/U	PB/SV		LK	HJ	MAT	/	PID	DOD/PB	PB/OV	PB/OV	PB/U	PB/U	PB/SV		GK	/	HJ	TZK	MAT	PB/OV	PB/OV	PB/OV	PB/U	PB/U	PB/SV		INA	HJ	/	PID	/	PB/OV	PB/OV	PB/OV	PB/U	PB/U	PB/SV	
NASTAV	1.D	SR	TZK	HJ	/	MAT	PB/OV	PB/OV	PB/OV	PB/U	PB/U	PB/SV		GK	HJ	/	MAT	PID	PB/OV	PB/OV	PB/OV	PB/U	PB/U	PB/SV		DOD	HJ	/	MAT	TZK	PB/OV	PB/OV	PB/OV	PB/U	PB/U	PB/SV		PID	HJ	MAT	/	/	DOP/PB	PB/OV	PB/OV	PB/U	PB/U	PB/SV		INA	HJ	TZK	/	LK	PB/OV	PB/OV	PB/OV	PB/U	PB/U	PB/SV	
DAM	2.A	/	HJ	MAT	PID	TZK	PB/OV	PB/OV	PB/OV	PB/U	PB/U	PB/SV		/	HJ	MAT	/	GK	PB/OV	PB/OV	PB/OV	PB/U	PB/U	PB/SV		SR	TZK	HJ	/	LK	PB/OV	PB/OV	PB/OV	PB/U	PB/U	PB/SV		/	HJ	MAT	PID	TZK	PB/OV	PB/OV	PB/OV	PB/U	PB/U	PB/SV		DOD	HJ	/	MAT	/	PB/OV	PB/OV	PB/OV	PB/U	PB/U	PB/SV	
PERHAT BAREŠIĆ	2.B	DOD	GK	MAT	/	HJ	PB/OV	PB/OV	PB/OV	PB/U	PB/U	PB/SV		DOP	HJ	TZK	/	MAT	PB/OV	PB/OV	PB/OV	PB/U	PB/U	PB/SV		SR	PID	LK	/	HJ	PB/OV	PB/OV	PB/OV	PB/U	PB/U	PB/SV		TZK	/	HJ	MAT	/	INA/PB	PB/OV	PB/OV	PB/U	PB/U	PB/SV		HJ	TZK	PID	/	MAT	PB/OV	PB/OV	PB/OV	PB/U	PB/U	PB/SV	
MEĐIMOREC	2.C	SR	LK	HJ	/	/	PB/OV	PB/OV	PB/OV	PB/U	PB/U	PB/SV		DOD	MAT	/	HJ	TZK	PB/OV	PB/OV	PB/OV	PB/U	PB/U	PB/SV		DOP	PID	TZK	MAT	HJ	PB/OV	PB/OV	PB/OV	PB/U	PB/U	PB/SV		HJ	/	MAT	PID	TZK	INA/PB	PB/OV	PB/OV	PB/U	PB/U	PB/SV		/	MAT	HJ	/	GK	PB/OV	PB/OV	PB/OV	PB/U	PB/U	PB/SV	
GRGOKOVIĆ	2.D	INA	LK	/	MAT	HJ	DOD/PB	PB/OV	PB/OV	PB/U	PB/U	PB/SV		HJ	PID	MAT	TZK	/	PB/OV	PB/OV	PB/OV	PB/U	PB/U	PB/SV		SR	/	HJ	TZK	MAT	PB/OV	PB/OV	PB/OV	PB/U	PB/U	PB/SV		DOP	/	PID	HJ	/	PB/OV	PB/OV	PB/OV	PB/U	PB/U	PB/SV		TZK	HJ	/	MAT	GK	PB/OV	PB/OV	PB/OV	PB/U	PB/U	PB/SV	
VIDAKOVIĆ	3.A	TZK	MAT	/	HJ	SR	EJ/PB	PB/OV	PB/OV	PB/U	PB/U	PB/SV		/	PID	LK	HJ	DOD	PB/OV	PB/OV	PB/OV	PB/U	PB/U	PB/SV		INA	/	MAT	HJ	TZK	PB/OV	PB/OV	PB/OV	PB/U	PB/U	PB/SV		/	HJ	/	PID	MAT	DOP/PB	PB/OV	PB/OV	PB/U	PB/U	PB/SV		TZK	MAT	HJ	/	GK	PB/OV	PB/OV	PB/OV	PB/U	PB/U	PB/SV	
LEGIN	3.B	TZK	HJ	MAT	PID	/	PB/OV	PB/OV	PB/OV	PB/U	PB/U	PB/SV		TZK	MAT	/	HJ	/	INA/PB	PB/OV	PB/OV	PB/U	PB/U	PB/SV		/	MAT	HJ	GK	/	PB/OV	PB/OV	PB/OV	PB/U	PB/U	PB/SV		DOP	HJ	/	MAT	SR	PB/OV	PB/OV	PB/OV	PB/U	PB/U	PB/SV		DOD	LK	HJ	TZK	PID	NJ/PB	PB/OV	PB/OV	PB/U	PB/U	PB/SV	
ŽIVKO	3.C	DOP	/	HJ	MAT	PID	NJ/PB	PB/OV	PB/OV	PB/U	PB/U	PB/SV		TZK	/	MAT	HJ	/	PB/OV	PB/OV	PB/OV	PB/U	PB/U	PB/SV		TZK	SR	HJ	MAT	/	PB/OV	PB/OV	PB/OV	PB/U	PB/U	PB/SV		INA	LK	PID	/	HJ	PB/OV	PB/OV	PB/OV	PB/U	PB/U	PB/SV		/	HJ	MAT	GK	TZK	DOD/PB	PB/OV	PB/OV	PB/U	PB/U	PB/SV	
ŠIMIČIĆ	4.A		/	HJ	PID	/	TZK							DOP	MAT	HJ	LK	SR	/								INA	MAT	PID	HJ	/	/							/	HJ	MAT	/	DOD							/	HJ	PID	MAT	TZK	/					
MIKULIĆ	4.B						DOD	/	MAT	HJ	PID	/								/	MAT	TZK	HJ	/						/	/	HJ	MAT	PID	/							/	MAT	TZK	HJ	SR							DOP	/	HJ	PID	LK	INA	
BUNTAK	4.C					/	/	HJ	PID	SR	DOP							/	MAT	HJ	TZK	INA								/	PID	HJ	MAT	LK	/							/	MAT	/	PID	HJ	DOD						/	HJ	MAT	TZK	/		
ZUBOVIĆ	1.A						PB/OV	PB/OV	PB/OV	PB/U	PB/U	PB/SV							PB/OV	PB/OV	PB/OV	PB/U	PB/U	PB/SV							PB/OV	PB/OV	PB/OV	PB/U	PB/U	PB/SV							PB/OV	PB/OV	PB/OV	PB/U	PB/U	PB/SV							PB/OV	PB/OV	PB/OV	PB/U	PB/U	PB/SV	
ĐEREK	1.B/C						PB/OV	PB/OV	PB/OV	PB/U	PB/U	PB/SV							PB/OV	PB/OV	PB/OV	PB/U	PB/U	PB/SV							PB/OV	PB/OV	PB/OV	PB/U	PB/U	PB/SV							PB/OV	PB/OV	PB/OV	PB/U	PB/U	PB/SV							PB/OV	PB/OV	PB/OV	PB/U	PB/U	PB/SV	
CEROVAC	1.D						PB/OV	PB/OV	PB/OV	PB/U	PB/U	PB/SV							PB/OV	PB/OV	PB/OV	PB/U	PB/U	PB/SV							PB/OV	PB/OV	PB/OV	PB/U	PB/U	PB/SV							PB/OV	PB/OV	PB/OV	PB/U	PB/U	PB/SV							PB/OV	PB/OV	PB/OV	PB/U	PB/U	PB/SV	
KOKOTOVIĆ	2.A						PB/OV	PB/OV	PB/OV	PB/U	PB/U	PB/SV							PB/OV	PB/OV	PB/OV	PB/U	PB/U	PB/SV							PB/OV	PB/OV	PB/OV	PB/U	PB/U	PB/SV							PB/OV	PB/OV	PB/OV	PB/U	PB/U	PB/SV							PB/OV	PB/OV	PB/OV	PB/U	PB/U	PB/SV	
FABIJANIĆ	2.B/C						PB/OV	PB/OV	PB/OV	PB/U	PB/U	PB/SV							PB/OV	PB/OV	PB/OV	PB/U	PB/U	PB/SV							PB/OV	PB/OV	PB/OV	PB/U	PB/U	PB/SV							PB/OV	PB/OV	PB/OV	PB/U	PB/U	PB/SV							PB/OV	PB/OV	PB/OV	PB/U	PB/U	PB/SV	
MEHIĆ	2.D						PB/OV	PB/OV	PB/OV	PB/U	PB/U	PB/SV							PB/OV	PB/OV	PB/OV	PB/U	PB/U	PB/SV							PB/OV	PB/OV	PB/OV	PB/U	PB/U	PB/SV							PB/OV	PB/OV	PB/OV	PB/U	PB/U	PB/SV							PB/OV	PB/OV	PB/OV	PB/U	PB/U	PB/SV	
GARIĆ	3.A/C						PB/OV	PB/OV	PB/OV	PB/U	PB/U	PB/SV							PB/OV	PB/OV	PB/OV	PB/U	PB/U	PB/SV							PB/OV	PB/OV	PB/OV	PB/U	PB/U	PB/SV							PB/OV	PB/OV	PB/OV	PB/U	PB/U	PB/SV							PB/OV	PB/OV	PB/OV	PB/U	PB/U	PB/SV	
BALOG	3.B						PB/OV	PB/OV	PB/OV	PB/U	PB/U	PB/SV							PB/OV	PB/OV	PB/OV	PB/U	PB/U	PB/SV							PB/OV	PB/OV	PB/OV	PB/U	PB/U	PB/SV							PB/OV	PB/OV	PB/OV	PB/U	PB/U	PB/SV							PB/OV	PB/OV	PB/OV	PB/U	PB/U	PB/SV	
		0.	1.	2.	3.	4.	5.	6.	7.	8.	9.	10.	11.	0.	1.	2.	3.	4.	5.	6.	7.	8.	9.	10.	11.	0.	1.	2.	3.	4.	5.	6.	7.	8.	9.	10.	11.	0.	1.	2.	3.	4.	5.	6.	7.	8.	9.	10.	11.	0.	1.	2.	3.	4.	5.	6.	7.	8.	9.	10.	11.